# Willebroek Nu

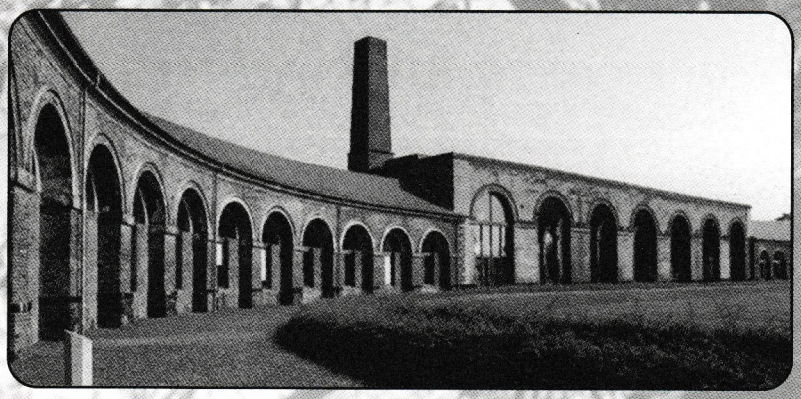

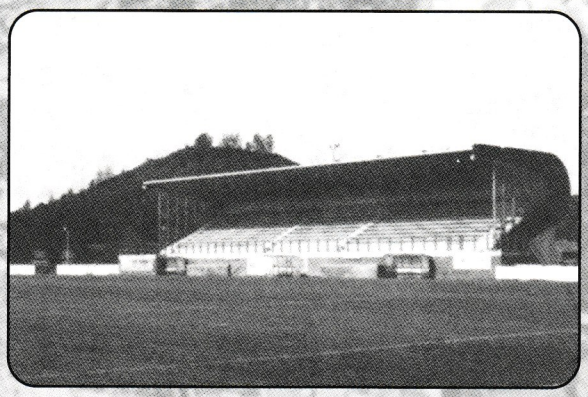

## BOUSSU

**Jumelage definitief van start**

**Werken in Willebroek**

**Jeugdforum succes**

**Veel cultuuur ...**

**... en sport**

**Evenementenkalender**

Gemeentelijk informatieblad
16e jaargang - oktober 2001 - nr. 09
verschijnt maandelijks behalve in augustus
in groot-Willebroek
wordt huis-aan-huis-bedeeld
verantw. uitgever : gemeentebestuur Willebroek
ISSN 0773-6843

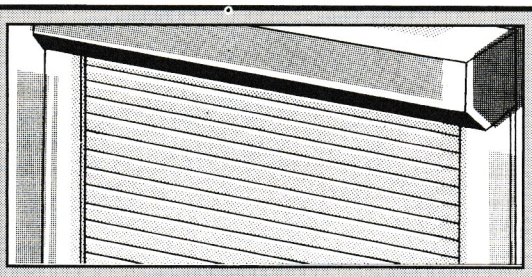

**Rolluiken-zonwering voor constante kwaliteit**

Markiezen voor woonhuizen en kantoorgebouwen met knikarm, schaararm of vaste arm

Waaier mar-kiezen met uitzonderlijke verkoop mogelijkheden

Markisolet-ten met de bijzondere schaduw. Universeel toepasbaar

Schaarhekken; de veiligheidsafsluiting voor inbouwachteraf

Rolhekken de veiligheidsoplossing voor juweliers, keldergarages etc

Roldeuren; de afsluiting met verschillende profielen tot 16 m. breed

Poorten en sectionaalpoorten standaard en op maat

**HUYGHE**
**ROLLUIKSYSTEMEN**

Fabrikant van rolluiken sinds 1932
Mechelsesteenweg 201 2830 Blaasveld
tel.: 03/886.70.42 fax.: 03/886.44.60


# Beste inwoners

Na een natte septembermaand, waarin het op sommige dagen alweer meer winter dan nazomer leek, is de herfst dan ook officieel begonnen.
Deze herfst brengt in Willebroek traditioneel één van de grote feesten binnen de gemeente mee: de jaarmarkt.
Niet zo evident is het gegeven dat de bouwwoede, die traditioneel in de lente lijkt toe te slaan, het bestuur nu ook in de herfst in zijn greep houdt.
U leest er meer over in berichten bij de gemeenteraad
Verder vindt u uiteraard extra-informatie over de Euro en alle traditionele rubrieken

De Burgemeester, E. De Wachter
De Schepen van Informatie, M. Van Gyseghem
De Secretaris, H. Bauwens


**BOUWMATERIALEN**

WBC WILLY CLYMANS

**J.DE BLOCKSTRAAT 57**
**2830 WILLEBROEK - TISSELT**
**03/886.40.58**

- **terrastegels**
- **faiences**
- **klinkers**
- **tuinafsluitingen**
- **tuinvijvers + rotsen**
- **vloeren**
- **velux-ramen**
- **dakbedekkingen**

open :
ma.-vr. van 8 tot 18 u.
zat. tot 12 u.

**ZEER RUIME KEUZE**

ALLMETAL
B.V.B.A.
**Konstruktie van Aluminium, Raam- en Deurwerk**
**Polyester - Therm - onderbreking**
VERANDAS
★★★★★★★★★★
**Ringlaan 99 - 2830 Willebroek**
**Tel.: 03/886.75.32**
**Fax: 03/886.05.80**
Reg. Nr 020091

ALGEMENE SCHRIJNWERKERIJ
**Jan CLEIRBOUT**
FABRIKANT van RAMEN & DEUREN
op maat in HOUT
VERDELER PVC en ALUMINIUM
RAMEN en DEUREN

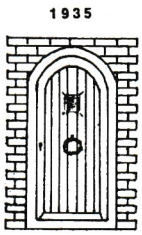


BINNENDEUREN:
GROTE KEUZE schilder-, fineer-, massieve- & designdeuren
**L. De Naeyerplein 10/a**
**(MARKT) 2830 Willebroek**
**Tel.: 03/886.72.17 Fax: 03/886.70. 95**
Bezoek onze toonzaal

# Berichten bij de Gemeenteraad

Tijdens de afgelopen maanden verschenen op deze pagina's heel wat aankondigingen en goedkeuringen van werken.

Maar hoe loopt het daar nu verder mee ?
Vanaf deze maand trachten we u ook in elk nummer een zo duidelijk mogelijke stand van zaken te geven van de grootste werken die binnen onze gemeente worden uitgevoerd.

Door de rioleringswerken werd de straat ontoegankelijk voor alle verkeer, en dus ook voor vrachtwagens.
Daarom besliste de gemeente, in overleg met de bedrijven, een voorlopige ontsluitingsweg aan te leggen.
Deze ontsluitingsweg vertrekt aan het bedrijvenpark De Veert (in vogelvlucht ongeveer vanuit het verlengde van de Zavelweg) en komt terug uit op de Appeldonkstraat, voorbij de werken.

Daarnaast worden ook in de nabije toekomst een aantal werken gepland:

**Nonnevijverstraat**
Het is de bedoeling de riolering aan te passen en gehele straat opnieuw aan te leggen in betonstraatstenen.
Het bestaande niveauverschil tussen rijweg en voetpad word weggewerkt en de voetpaden worden aangeduid door kleurmarkeringen.
Het bestaande parkeersysteem wordt herbekeken en zal waarschijnlijk vervangen worden door een systeem van beperkt en geschrankt parkeren waarbij de parkeerplaatsen worden afgezoomd met bomen.
Tijdens de werken zal de verkeersdienst zich, samen met de bewoners, buigen over een eventueel nieuw en definitief circulatieplan voor de straat

**Breendonkstraat**
(stuk tussen A12 en Baeckelmansstraat).
Bij deze werken begint men met het verwijderen van de betonstraatstenen.
Dan wordt de oude fundering verwijdert en vermalen waarna ze, in beton gegoten, opnieuw wordt aangebracht.
Bovenop deze nieuwe fundering wordt vervolgens een toplaag in asfalt gelegd .

**Aanleg kaatsterrein Willebroek Zuid.**
Dit terrein zal worden aangelegd in de Ringlaan, ter hoogte van de voetbalvelden Meerhof en meer bepaald langs de inrit van het voetbalchalet.
Konktreet betekent dit dat men hier voorziet in het aanbrengen van een asfaltlaag met een lengte van 77 meter en een breedte van 24 meter.
Uiteraard worden hierop de nodige markeringen en spellijnen aangebracht. De aanvang van de werken is voorzien voor het voorjaar van 2002 maar blijft afhankelijk van het toekomen van de bouwvergunning.

Als laatste bericht willen we nog meegeven dat het jaarverslag 2000 af is.
Geïnteresseerden kunnen dit inkijken of opvragen bij de infodienst, A. Van Landeghemstraat 97 of in de loketten-hal van het gemeentehuis, loket 1.
Het jaarverslag is, op aanvraag, verkrijgbaar op CD-ROM.

De Gazet
van Willebroek
van Bornem - Puurs
van Londerzeel
Elke week gratis in uw brievenbus
ADVERTENTIES DIE GELEZEN WORDEN.
Inlichtingen: 03/886.65.02

In de schaduw van de kathedraal te Blaasveld vindt U een DVV-verzekeringsconsulent, vakkundig en graag bereid U te helpen... Bel hem even op!

**03/886.89.64**

HARRY DéVéVé
VERZEKERINGEN

DVV

DE VLEESCHOUWER HARRY
KAN. A. BOONSTRAAT 15
2830 BLAASVELD/WILLEBROEK
TEL. : 03/886.89.64
FAX: 03/866.13.30

VOOR GROOT-WILLEBROEK

# UW GRAFISCH SERVICE BURO UIT DE STREEK

**GRAFISCH ZETWERK**

**BELICHTEN VAN UW ONTWERPEN & FILES**

**EIGEN ONTWERPDIENST VOOR REALISATIE VAN FOLDERS, MAILINGS, MAGAZINES, ...**

**POSTERS OP GROOT FORMAAT**

en bvba

**DRUK & PERS** BVBA
VOORUITGANGSSTR. 2
2830 WILLEBROEK
TEL.: 03/886 65 02
FAX: 03/886 58 62

# De Euro

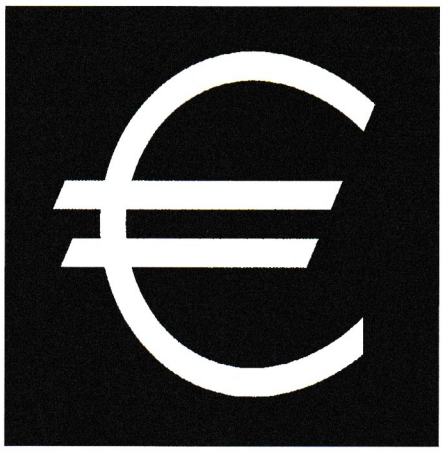

De Euro komt er aan, dat weten we nu al wel.
Waarom dat zo is werd, met een korte terugblik op de Europese geschiedenis, in één van de vorige nummers uitgelegd.
Er zijn echter nog meer voordelen aan de invoering van de Euro verbonden !
Om te beginnen sparen we in de toekomst wisselkosten uit.
Dit lijkt misschien niet zo belangrijk maar ...
Stel dat u met een biljet van 1.000 bef alle hoofdsteden van de Europesee Unie bezoekt.
Stel dat u telkens omwisselt in de munt van het land waar u bent.
Stel dat u verder niets koop of uitgeeft, dan houdt u uiteindelijk toch nog maar 500 bef over.
Met andere woorden: de helft van uw geld is gewoon uitgegeven aan wisselen.
Dat overkomt u in de toekomst alvast niet meer.

Prijzen vergelijken en aankopen doen in het buitenland wordt uiteraard ook makkelijker.
Dit is dan weer niet alleen handig voor de consument maar kan er op de duur ook voor zorgen dat een aantal zaken gewoon goedkoper worden.
Hierdoor en door het feit dat ook handelaars niet meer moeten wisselen én dat een heleboel belastingen verdwijnen denkt men dat ook de algemene handel groter zal worden.
Als dat gebeurt komen er meer bedrijven, dat betekent dan weer meer werk en een daling van de werkloosheid.

Is in alle geval een vraag die we de komende maanden, denken wij toch, nog veel gaan horen.

Eén van de antwoorden hierop vindt u tijdens de Wakosta-show die gratis animatie én informatie zal brengen tijdens de Willebroekse jaarmarkt.

U leest er alles over in het speciale jaarmarktblad.

Niet alleen de gemeente zelf maar zowat alle officiële instanties werken samen om de komst van de Euro te vergemakkelijken.

Zo zal bijvoorbeeld **ELECTRABEL** vanaf oktober factureren in Euro.
Wel blijft voorlopig het overeenstemmende bedrag in Bef vermeld ter informatie.
Praktisch gezien levert u dit geen extra-inspanning op: U vult gewoon uw formulier in en uw bank mag beginnen rekenen, handig toch .

**Het CENTRUM VOOR BASISEDUCATIE** geeft dan weer kennismakingscursussen waarin u wordt geïnformeerd over en leert rekenen met de Euro.
Voor meer informatie hierover kan u terecht bij het Centrum zelf, tel. 03/886.08.98

Binnenhuisdekoratie
**PEPERMANS & Zn**

Herman Vosstraat 46
2830 Willebroek
Tel.: 03/886.68.23
Fax: 03/866.15.00

Vast tapijt Vloerbedekking Tapijten Gordijnen
Overgordijnen Vouwdeuren Zonwering Behangpapier
Verven Textiel Onderhoud

**TripTaxi**

**03/886.80.07**

24 uren dienst

## JUMELAGE FEITELIJK VAN START !

In de loop van het jaar 2000 werd te Willebroek de plechtige jumelageovereenkomst tussen de gemeente Boussu en Willebroek ondertekend.
Op 22 september 2001 vond de ondertekening te Boussu plaats.

Dit betekent, zoals burgemeester E. De Wachter zelf stelde, op zichzelf niets. Het is immers niet de ondertekening zelf maar de manier waarop men na die ondertekening, als jumelagepartners met elkaar omgaat die een jumelage succesvol maakt of niet.
Schepen G. Kerremans definieerde daarbij het doel, het uiteindelijke streven van deze jumelage als 'iets bij te dragen tot elkaars ontwikkeling, mekaar tips te geven voor mogelijke oplossingen van bepaalde, al dan niet structurele, problemen en, last maar zeker niet least, onze wederzijdse inwoners mee te laten genieten van al deze elementen'.
Gezien het feit dat Boussu en Willebroek twee gemeenten zijn met een quasi gelijklopende beschrijving, bevolking en geschiedenis kunnen we ongetwijfeld veel van elkaar leren !
We kunnen ook optimaal van elkaars mogelijkheden profiteren.
Zo zouden in de toekomst bijvoorbeeld taalkampen, jongerenuitwisselingen, schoolbezoeken en wat dies meer zij kunnen worden ingericht.

U hoort er vast nog meer over !

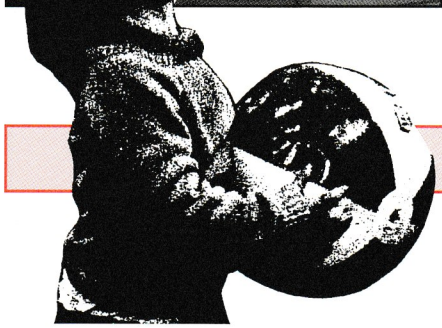

## KINDERWERKING IN HET WIJKCENTRUM

Elke woensdagnamiddag, van 14.00 tot 17.00 uur Wijkcentrum Noord, Appeldonkstraat 70, 2830 Willebroek voor kinderen van 6 tot 12 jaar

## NIEUWS UIT DE BIB - TIJDSCHRIFTEN

Het tijdschriftenaanbod van de gemeentelijke openbare bibliotheek werd onlangs uitgebreid met 17 eenheden.
Momenteel kunnen dagelijks 7 kranten en 161 verschillende tijdschriften gratis geraadpleegd worden in de leeszaal.

De nieuw toegevoegde abonnementen zijn: Feeling, Naturel, Bizz, Compu-teridee, Cyclo Sprint, Feeling Woman, Hobbytuin, Proeven, Vino Magazine, Tips & Advies Wijn, Decoreren, Knipmode, Motoren & Toerisme, Psychologie, Kreo, Siësta, Het Volk.

De leeszaal is dagelijks toegankelijk van 10.00 tot 12.00 en van 14.00 tot 20.00 uur, op zaterdag van 09.00 tot 12.00 uur.

## BOEKEN TE KOOP ... BOEKEN TE KOOP ... BOEKEN TE KOOP ...

U leest graag eens een boek. Daarom gaat u dan ook naar de bibliotheek.
Maar wanneer u een boek echt goed vindt, dan wil u het houden, het koesteren, het op alle ogenblikken van dag en nacht kunnen openslaan.
U wil het gewoon niet meer kwijt. Hetzelfde geldt, waarschijnlijk wel om een andere reden, voor 'praktische' boeken zoals kookboeken, handleidingen macramé, zelf snoeien enzovoort.
Als het bovenstaande voor u geldt, dan kan u nu uw slag slaan op de BOEKENVEKOOP van de WILLEBROEKSE BIBLIOTHEEK.
Deze gaat door in de bibliotheek, Schoolweg, Willebroek, op zaterdag 20 oktober 2001, van 9.00 tot 16.00 u.
U koopt er boeken per 5 stuks aan 100 bef.

## VAKANTIETRIP START VOORTAAN IN DE BIB !

Onder dit motto wordt gedurende de ganse maand oktober in de openbare bibliotheek de aandacht toegespitst op reizen.
Diverse activiteiten worden uitgewerkt in samenwerking met de Willebroekse reisbureaus en Oxfam Wereldwinkel.
Steeds meer mensen bereiden echter ook hun reis voor via Internet.
Om ook daarbij te helpen organiseert de Willebroekse bibliotheek van 15 tot 19 oktober 2001 een

# GRATIS INTERNETCURSUS "REIZEN"

De cursussen lopen van maandag tot vrijdag, van 10.30 uur tot 12.00 uur en zijn volledig gratis. Er moet wel op voorhand worden ingeschreven.
Dit kan in de bibliotheek of telefonisch op het nummer 03/886.55.22

## EERSTE WILLEBROEKS JEUGDFORUM: EEN SUCCES !

Onder het motto' had dat dan gezegd' verzamelden zondag 23 september een honderdtal jongeren in het gemeentehuis voor het eerste Willebroeks jeugdforum.
Dit forum werd onder impuls van schepen van jeugd Sofie Bradt georganiseerd door de gemeentelijke jeugddienst in samenwerking met de Jeugdraad en de Vlaamse Vereniging voor Jeugddiensten en Jeugdconsulenten.
In werkgroepen lieten de jongeren hun ideeën en meningen over het gemeentebeleid de vrije loop.
Uiteindelijk kwam elke werkgroep tot drie prioriteiten die ze op een ludieke wijze aan de anderen overbrachten.
Op het verlanglijstje staan onder andere skateruimte, jeugdhuis en fuifzaal, meer en veiligere fietspaden, beter openbaar vervoer, meer speelterreinen en ontmoetingplaatsen en een proper zwembad.

De wensen worden gebundeld en vormen de aanzet tot een jeugdruimteplan. Het is dan aan het College van Burgemeester en Schepenen om prioriteiten te stellen binnen de begrotingsbesprekingen.
Gezien het succes, stelde de schepen dat dit initiatief binnen twee jaar opnieuw plaatsvindt.

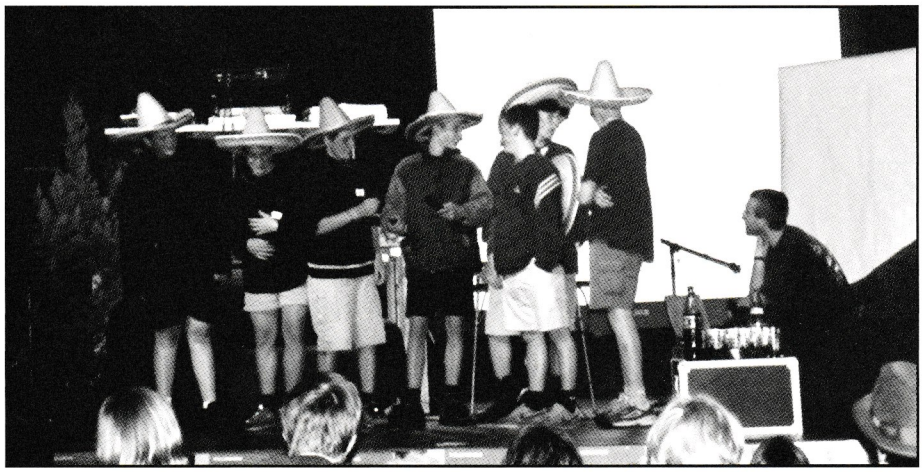

DE STER

CULTUREEL CENTRUM WILLEBROEK

*Theater*
***Open Huwelijk***
*Cie. De Sotternie & Fakkeltheater*
*Auteur: Dario Fo & Franca Rame*
*Spel: Annie Sempels & Roel Vanderstukken*
*Muziek: Jenne Decleir*
*Regie: Caroline Van Gastel*

We openen het nieuwe seizoen met internationale en lokale gekenden.
Dario Fo verdiende als toneelauteur zijn sporen in binnen- en buitenland. Anny Sempels, sinds jaren gebeten door het amateurtheater, is talent van eigen bodem. Haar tegenspeler Roel Vanderstukken is u wellicht niet onbekend als acteur in het televisieprogramma «Wittekerke». De produktie, een tragie-komedie, is gegroeid onder vrienden en resulteerde uiteindelijk in een vermakelijk en integer stukje theater. We laten u er graag van meegenieten. Open Huwelijk» vertelt het verhaal van een koppel in crisis waarbij de man tracht over die problemen heen te komen door het aanbrengen van kunstmatige oplossingen uit de sfeer van de zogenaamde individuele vrijheid. Hij presenteert zijn ideëen met grote verklaringen die getuigen van mentale openheid en rationaliteit. Tot zijn vrouw op het voorplan treedt. Zij openbaart hem haar belevenissen, geheel volgens de regels van de mytische vrijheid in het open huwelijk. De man geraakt buiten zichzelf wanneer de vrouw hem meedeelt dat zij beslist heeft met een andere man in zee te gaan.

*Zaterdag 20 oktober 2001, 20.00 uur,*
*Gemeentelijke feestzaal*
*8.68 / 7.44 Euro (350/300 BEF)*

*Concert*
***Between the sea***
*Piano en zang: Katou*
*Gitaar: Chris Smet en Jan Rombouts*
*Drums: Perey Jones*
*Bas: Tim Van Den Bergh*

Jaarmarkt 2001. Na het succesvolle en goedgesmaakte concert van An Pierlé vorig jaar in het station, kan een vervolg niet uitblijven. Cultureel Centrum De Ster deelt mee in de feestvreugde van de traditionele Willebroekse jaarmarkt en presenteert u als klap na de vuurpijl de jonge en veelbelovende band Katou. Sereen en hoopvol gestart als solo zangeres en pianiste evolueerde Katou naar een muziekgroep met voltallige muzikale bezetting. Zij dompelen de toeschouwer onder in een warm bad vol klanken. Met haar stem, die nog meer naar voor treedt dan vroeger, grijpt Katou je vast en toont hoe boeiend het leven kan zijn. De muziek beweegt zich tussen een licht en poppy genre met af en toe een verwijzing naar de jazz.

*Maandag 29 oktober 2001, 20.30 uur,*
*Station - beperkt aantal toeschouwers (max. 120)*
*2.48 Euro (100 BEF)*

Familievoorstelling / kinderpopconcert
**De Band krijgt kinderen**
*Muikanten: Gino Weijsters, Sander Panhuijsen, Judit Odijk, Sebas Wolfensberger, Roy Bakker*
*Regie: Shireen Strooker*

Muziek: «Ik zag twee beren», zingt de band, «broodjes smeren», brullen kleuters, vaders, moeders, opa's en oma's. De Band krijgt kinderen staat garant voor een onvergetelijk muzikaal spektakel voor jong en oud. Live muziek, gebracht door vijf ervaren en gedreven muzikanten staat centraal. de band brengt bekende en minder bekende kinderdeuntjes, maar ook eigen werk als echte popsongs. Kortom, een popconcert voor kinderen, meerstemmig mooi, gevarieerd en vooral «groovy». De kinderen worden uitgenodigd om mee te zingen, te dansen, te springen en andere bewegingen te maken. Het is echt feest. Overal waar de band passeert, laat zij een aangeslagen en enthousiaste bende kinderen achter.

*Zondag 11 november 2001, 15.00 uur*
*Gemeentelijke feestzaal / voor kinderen van 2 tot 8 jaar*
*3.72 (kinderen)/ 4.96 (volwassenen) Euro (150/200 BEF)*

*KUNSTontBIJT*

***Inge Walraet & Isabelle Van Iseghem - piano en viool***

Het cultureel centrum van Willebroek houdt eraan om jong en beloftevol talent een podium aan te bieden. De KUNSTontBIJT-reeks, al enkele jaren een rode draad in het aanbod, is daar zeker een voorbeeld van. We openen het nieuwe seizoen dan ook met een veelbelovend duo. Inge Walraet, violiste, was reeds enkele jaren geleden bij ons te gast. Ze verraste het publiek met haar temperament, muzikale precisie en gevoelige interpretaties. Heel wat concerten en ervaringen later kunnen haar prestaties alleen maar rijker geworden zijn. ...Isabelle Van Iseghem die Inge Walraet in Willebroek op de piano begeleidt, is één van haar vaste muzikale compagnons. Het duo beheerst het volledige klassieke oeuvre van Mozart, Beethoven, Brahms, Schuman en de Falla tot Brosé.

*Zondag 14 oktober 2001, 11.00 uur (ontbijt vanaf 10.30 uur)*
*Kasteel Bel-Air*
*7.44 / 6.20 Euro (300/250 BEF)*

***Cursus Bloemschikken***

*Docent : Geert De Buyser - FinaFlora*

Gespreid over het ganse culturele seizoen biedt CC De Ster een basisworkshop bloemschikken aan. Ruimte voor eigen creativiteit en vindingrijkheid is het handelsmerk van deze lessenreeks. Het aanbod is bedoeld voor iedereen die geïnteresseerd is, enig voorkennis of vooropleiding is dus niet vereist.

*wo 10 oktober, wo 7 november, wo 12 december, wo 9 januari, wo 6 februari, di 26 maart, wo 17 april, wo 15 mei, wo 5 juni telkens van 19.30 tot 22.00 uur*
*Feestzaal De Zolder*
*Max aantal deelnemers : 15 - vooraf inschrijven*
*Zelf mee te brengen : scherp mesje, schaar, papier en pen voor notities. les per les deelt de docent specifiek benodigd materiaal mee.*
*74.37 / 66.93 Euro (3000 / 2700 BEF) les en syllabus, excl. bloemschikmateriaal*

**Cursus Afrikaanse dans**

Docent : Dominique Vermeiren

Mulitculturele invloeden zijn vandaag niet meer weg te denken uit ons dagelijks leven. Gelukkig maar. De kleur, de intense energie, de gelaagdheid en vaak ook de verruiming die ervan uitgaan, kunnen verrijkend en bevrijdend zijn. Uitheemse dans en muziek zijn hiervan misschien wel de prototypes. Conceten, festivals, workshops en stages zijn steeds sneller volgeboekt. Bij wijze van smaakmaker introduceert gedreven danser en muzikant, enthousiast Afrika-fanaat en -kenner Dominique Vermeiren, u in de ritmes en bewegingen van de Afrikaanse dans.

*Dinsdag 2,9,16 en 23 oktober 2001, telkens van 19.30 tot 21.00 uur*
*Gemeentelijke feestzaal*
*Max. aantal deelnemers : 25*

***Cursus Afrikaanse percussie***

*Docent : Dominique Vermeiren*

Afrikaanse dans en Afrikaanse percussie zijn onlosmakelijk met elkaar verbonden. De typische ritmiek vormt de kern van het Afrikaanse muziekgebeuren. Basispartijen en improvisatie, solo-slagwerk maar vooral de muzikale communicatie in groep funderen het genre. De klankkleuren en de exotiek van het originele instrumentarium bekoren eenieder. Vandaar, weerom, aansluitend zo u dat zelf verkiest, vindt in de maand oktober eveneens een basiscursus Afrikaanse percussie plaats.

*Dinsdag 2,9,16 en 23 oktober 2001, telkens van 21.00 tot 22.30 uur*
*Gemeentelijke feestzaal*
*Max. aantal deelnemers : 15*
*34.71 / 29.75 Euro (1400 / 1200 BEF)*
*per lessenreeks( dans of percussie)*
*64.45 / 54.54 Euro (2600 / 2800 BEF)*
*voor beide lessenreeksen (dans en percussie)*

INFO & RESERVATIE

Cultureel Centrum DE STER
Torenstraat 6
B - 2830 Willebroek
tel. (03) 860 97 91
fax (03) 860 97 99

# INTEGRATIEKAMP WERD EEN VOLTREFFER

Misschien heb je ze de laatste dagen al opgemerkt in het straatbeeld van Willebroek...
De kleurrijke petjes of t-shirts waarmee een dertigtal kinderen tussen 8 en 14 jaar uit het Willebroekse showen, met daarop de door hun zelf aangebrachte herinneringen aan hun integratiekamp dat vanuit de gemeentelijke integratiedienst opnieuw werd georganiseerd van 6 tot en met 12 augustus.Onze ploeg van enthousiaste monitoren, Els, Hafid, Hassan, Rosie, Pom-pon, Jo, Tom en Annelies waren reeds weken op voorhand druk bezig om een gevarieerd aanbod van sport-, spel en knutselactiviteiten voor te bereiden.
Op maandag 6 augustus was het dan zover. Om 10.00 stipt vertrok de bus met 30 kinderen en 8 monitoren richting Louette Saint Pierre (Ardennen).
Ons vakantieverblijf, gelegen in de volle natuur, nodigde natuurlijk uit om veel in de bossen te gaan ravotten, dit ondanks het iets of wat regenachtige weer.
Na zo een dag ravotten en buiten spelen was het leuk om elke middag een warm eetmaal voorgeschoteld te krijgen.
Dankzij onze 4 kookouders werden de lievelingsgerechten van de kinderen geprepareerd.
En gesmuld dat er is geworden!
Dat ook onze beleidsmensen geïnteresseerd zijn in jongeren en dergelijk initiatief, bleek uit het bezoek dat we woensdag kregen.
Zowel Burgemees-ter E. De Wachter, Schepen van Minderhedenbeleid G. Kerremans, OCMW-Voorzitter M. Borghys en OCMW-Secretaris C. Fillet als de Coördinator van de integratiedienst, M. Laroy brachten een bezoekje aan ons integratiekamp.

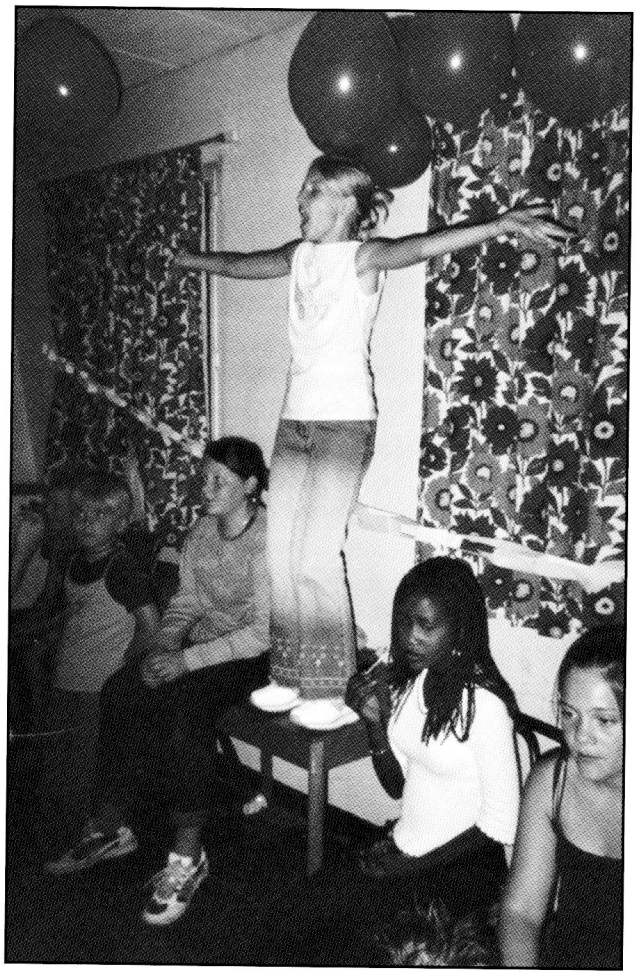

Na een aantal uren geamuseerd het reilen en zeilen van de monitoren en de kinderen gevolgd te hebben namen zij met een goed gevoel afscheid.
Als aandenken hadden ze voor alle kinderen, monitoren en onze 4 koks een cadeautje mee, dat met veel plezier werd aangenomen.
Deze week vakantie heeft iedereen deugd gedaan.
Dit hoorde je dan ook van de kinderen en de monitoren en als het van hun afhing, zou de vakantie nog een week hebben mogen doorgaan.
Maar aan alles komt een eind.
Dus ook aan deze week van het intens samenleven en spelen van kinderen en monitoren van verschillende nationaliteiten.

Adressen en telefoonnummers werden gretig uitgewisseld en op zondag 16.00 uur arriveerde we terug in Willebroek en keerde iedereen , met vele herinneringen, terug huiswaarts.

# 25-SPORTKRIEBELS

**Datum:**
zaterdag 27 oktober 2001 (hefstvakantie)

**Plaats:**
BLOSO-sportcentrum Herentals

**Uren:**
12 tot 17 uur

**Voor wie:**
10 tot 18 jaar

**Programma:**
survival, streetsoccer, mountainbike, muurklimmen, fitness, aerobics, breakdance, tae bo, boogschieten, minitennis, airtacktumbling, judo, fietsen op rollen, circusinitiatie, intercross, unihoc, trampolinespringen, vlottenbouw (*), speedball, kajak (*), stormbaan, speleobox, death-ride, rappel, schermen, worstelen, langlauf, badminton, worstelen, ligfietsen, oriëntatielopen, basketbal, BMX, cyclobal, ijsschaatsen, kickboards, kickboxen, superglijbaan, tafeltennis, volleybal, touwtrekken
(*) zwembrevet verplicht.

Heb je minimum aan 6 activiteiten deelgenomen (jonger dan 12 jaar) of minimum 8 activiteiten (ouder dan 12 jaar), dan ga je naar huis met een tof aandenken.

**Inschrijvingsgeld:**
250 BEF (6,20 EUR) inkom + busvervoer.
Inschrijven voor 11 oktober.

**Opstapplaats:**
zwembad De Schalk (uurregeling wordt 1 week voor aanvang van het evenement schriftelijk meegedeeld).

**Info/inschrijvingen:**
gemeentelijke sportdienst Sporthal De Schalk – Stadionlaan 2 Willebroek. Tel.: 03/886 56 11

**Betalingen:**
cash op de sportdienst of het verschuldigde bedrag na inschrijving op de sportdienst storten op het rekeningnummer 091-0017378-44 van de VZW Sport & Ontspanning Willebroek – A. Van Landeghemstraat 99 – 2830 Willebroek.

## Eerstelijnshulp op het OCMW van Willebroek

Het OCMW van Willebroek verleent, in samenwerking met de Commissie voor Juridische bijstand, GRATIS juridische eerstelijnsbijstand.
Op 18 oktober, 22 november en 22 december, en dit telkens van 17.30 tot 18.30, zal een advocaat op het OCMW aanwezig zijn, speciaal om al uw vragen te beantwoorden.
U kan hiervoor een afspraak maken op het telefoonnummer 03/860.34.22 of persoonlijk op het OCMW-kantoor, Tisseltsesteenweg 27, Willebroek.

**Wat mag u juist verwachten van juridische eerstelijnsbijstand ?**
Een eerste juridisch advies bij (o.a.) huurproblemen, relatieproblemen, financiële problemen, onderhoudsplicht het opstellen van een eenvoudige brief controle van een overeenkomst (kontrakt) en uitleg in een verstaanbare taal (huur, echtscheiding), nazicht van een afrekening (indexatie van huren etc), het verstrekken van praktische inlichtingen doorverwijzing naar een gespecialiseerde instantie en 2_lijnshulp

**Wat mag u niet verwachten van juridische eerstelijnsbijstand ?**
De behandeling van uw zaak (er geldt ook een verbod tot opvolging van de zaak) een diepgaand onderzoek van het dossier de controle van een advocaat het opstellen van een overeenkomst of uitgebreide brief, advies in een ingewikkelde zaak, de mededeling van de naam van een advocaat.
Het aanduiden van een pro deo advocaat gebeurt door het Bureau voor juridische bijstand.
Een langdurige bespreking, contactname met de tegenpartij en bemiddeling.

# 't Gazetteke

## DIRECTEUR OP RUST

Wie in Willebroek 'K.T.A'. zegt, denkt 'directeur Van Rompaey'.
En geen wonder. De laatste zestien jaar waren deze twee begrippen immers onlosmakelijk met elkaar verbonden.
Directeur Van Rompaey wàs het K.T.A., stond voor de school die hij hielp groot maken.
Zijn inzet en gedrevenheid voor het onderwijs in het algemeen, die zich reeds duidelijk manifesteerden in de beginjaren van zijn carrière als leerkracht, werden nog versterkt door de uitdaging zijn eigen school te leiden.
Dat hij dit met vaste hand en haast tomeloze energie deed maakte zowel hemzelf als de school al heel snel bekend in de grote regio.
Directeur Van Rompaey beheerde niet alleen het K.T.A., hij bouwde het ook verder uit én organiseerde tal van extra-activiteiten, de bekendste hiervan is ongetwijfeld de jaarlijkse fakelloop die ondertussen een monument op zich werd.
Daarnaast bleef deze directeur steeds een mens met een grote luisterbereidheid en empathie, en dit zowel naar leerlingen als naar leerkrachten toe.
En hoewel we er van overtuigd zijn dat we hem nog dikwijls in het Willebroekse leven zullen zien opduiken, een zo energiek man gaat niet opeens zomaar totaal op rust, gunnen we hem die welverdiende rust van ganser harte

## BLOEDINZAMELING

Het Rode Kruis – Vlaanderen, afdeling Willebroek, nodigt u allen uit op één van de Bloedinzamelingen die plaats hebben in het Rode Kruislokaal, Em. Rollierstraat 50 te Willebroek

- Donderdag 11 oktober 2001
- Maandag 15 oktober 2001
- Dinsdag 16 oktober 2001

telkens van 18.00 tot 20.30 uur

Men mag bloed geven van 18 tot 65 jaar

## KANKER, WE HEBBEN ER ALLEMAAL MEE TE MAKEN.

Immers, iedereen kent wel iemand, een partner, een ouder, een ver familielid, een goede vriend die ooit tegen deze ziekte vocht of zal vechten.
Het verwerken ervan, het 'leren leven met' vraagt tijd, tijd én begrip.
Dat is dan ook de reden dat alweer een hele tijd geleden de zelfhulpgroep en het onthaalcentrum NABORAM werden opgericht.
De leden hiervan proberen niet alleen mensen te helpen bij het verwerken van de ziekte en haar gevolgen maar pogen tegelijkertijd, preventief, zoveel mogelijk informatie te verstrekken aan het brede publiek.
In het kader van deze acties wordt kortelings, meer bepaald op dinsdag 6 november, ook te Willebroek een lezing gehouden.
De lezing wordt gegeven door Dokter Van Look (plastisch chirurg) en zal gaan over Borstreconstructie na borstamputatie. Ze gaat door in de gemeentelijke feestzaal, A. Van Landeghemstaat 101 te 2830 Willebroek en begint om 19.30 uur.

Voor meer info kan men terecht bij Mevr. M. Van den Broeck – Van de Casteele 03/886.64.47.

Inschrijven voor de lezingen kan op hetzelfde nummer. Onthaalcentrum NABORAM vzw, Lange Gasthuisstraat 32, 2000 Antwerpen, 03/234.35.66, website www.naboram.org e-mail zelfhulpgroep.naboram @yucom.be

## KAOS ZOEKT BOEIENDE MENSEN

Een plaatsje aan tafel, een bed te veel en – vooral – een groot hart ? Dan staat er waarschijnlijk ergens een pleegkind te popelen om bij jou te komen. Hoe werkt het ? Wie komt in aanmerking ? Wat wordt er gevraagd ? U hoort er meer over op de infoavonden van KAOS, donderdag 18 oktober en 29 november, telkens om 20.00 uur, in het lokaal aan de Stuivenbergvaart 76 te 2800 Mechelen Voor meer info kan u tussen 9.00 en 17.00 uur terecht op het nummer 015/43.30.03

## CVO – AVONDSCHOOL ORGANISEERT:

Opleidingen talen, bedrijfsadministratie en informatica, informatica toepassingssoftware, lassen, kleding en muziekinstrumentenbouw Meer info: CVO Willebroek-Boom van het Gemeenschapsonderwijs, Ed. Anseelestraat z/n 2830 Willebroek 03/860.98.90 / cvo.willebroek@pandora.be

## Verbeterde waterlevering van PIDPA bij bouwwerkzaamheden.

Pidpa

Pidpa staat voor een combinatie van kwaliteitsvolle dienstverlening met een moderne aanpak.
Daarom volgt men er voor het leveren van water tijdens de oprichting van gebouwen nu een meer eigentijdse aanpak.
Als men de werf op de juiste manier inricht kan vanaf nu de aankoppeling meteen voorzien worden op de plaats waar de definitieve aankoppeling zal worden gemaakt.
Wanneer dit niet mogelijk is dan kan men over een voorlopige aankoppeling beschikken. Immers, ook bij het bouwen zelf heeft men water nodig.
Tot nu wed er bij het aanleggen van voorlopige leidingen bij bouwwerven gebruik gemaakt van de zogenaamde 'standpijpen'.
Een nieuw ontwikkelde methode is niet alleen een pak goedkoper maar levert bovendien nog extra-voordelen op.
Zo moet de klant bijvoorbeeld niet meer langs het PIDPA-kantoor te Grobbendonk om er persoonlijk zijn standpijp af te halen, een borgsom te betalen en de pijp na afloop ook nog eens terug te brengen.
Nu er geen standpijpen meer gebruikt worden kunnen ze uiteraard ook niet meer worden beschadigd of gestolen én kunnen ze, wat door foutief gebruik vroeger nog wel kon, ook niet langer het reguliere net vervuilen.
Vanaf 1 november 2001 zullen er dus geen standpijpen voor gebouwen meer worden uitgeleend !
Voor de klanten die nu nog een standpijp in gebruik hebben wordt een overgangsperiode voorzien.
Concreet betekent dit dat reeds ontleende standpijpen ten laatste op 1 november 2002 moeten worden binnengeleverd op het PIDPA-kantoor te Grobbendon, Vierselsebaan 5.
Dit kan alle dagen tussen 9.00 en 12.00 uur en tussen 13.30 en 15.30 uur.

U kan uiteraard nog steeds met uw vragen terecht bij de PIDPA-klantenservicelijn 0800-90 300

## KRINGLOOP in het zonnetje

WRAK vzw

Op 27 oktober gaat de eerste dag van de kringloop door.
Uiteraard neemt ook WRAK hieraan deel. Met wat ? En Hoe ?
Wel, er staat die dag heel wat op stapel.
Zo kan u kennis maken met het werk achter de schermen,
de sorteerruimte, het fietsatelier ...
Verder zijn er twee kunstenaars die een tentoonstelling organiseren rond het thema 'afval'.
In de voormiddag geeft Brass Band Willebroek een aperitiefconcert.
Verder is er doorlopend kinderanimatie met ballenkraam, visspel en sjoelbak.
De volwassenen worden beziggehouden met een voetrally doorheen de winkel.

# Evenementenkalender

**Zaterdag 20 oktober, 20.30 uur**
Fondy Riverside Bullet Band In het Veerhuis te Klein-Willebroek
Reserveren bij Camiel 03/888.35.94 en Johnny 03/888.00.83

**Zaterdag 27 oktober 2001**
Dag van de kringloopwinkel
(zie ook pagina 14)

**Maandag 29 oktober**
WILLEBROEK JAARMARKT
(zie ook het speciale jaarmarktblad)

**Dinsdag 6 november, 19.30 uur**
Lezing borstreconstructie
(zie ook pagina 13)

ACTION SHOP®

FreeStyle

1 uur foto* service

BOOM Hoogstraat 25 Tel. 03-844 70 80
BORNEM Nieuwstraat 1a Tel. 03-899 20 46
TEMSE Kouterstraat 31-33 Tel .03-771 66 63
VILVOORDE Heldenplein 46 Tel. 02-251 46 62
WILLEBROEK Dendermondsesteenweg 202 Tel. 03-860 70 80

Officiële herstel-dienst ERICSSON

Bezoek onze website www.freestyle.be

FOTO · VIDEO · AUDIO · GSM

* Alleen mogelijk in de winkels te Willebroek en Vilvoorde