

Willebroek

Nu

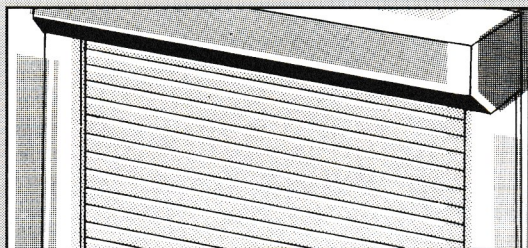

Gemeentelijk informatieblad
12de jaargang - juni '97 - nr. 6
verschijnt maandelijks behalve in augustus
in groot-Willebroek
wordt huis-aan-huis-bedeeld
verantw. uitgever : gemeentebestuur Willebroek
ISSN 0773-6843



Rolluiken-zonwering voor constante kwaliteit

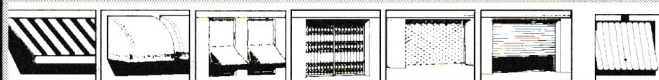

Markiezen voor woonhuizen en kantoorgebouwen met knikarm, schaararm of vaste arm	Waaier markiezen met uitzonderlijke verkoop mogelijkheden	Markisole tten met de bijzondere schaduw. Universeel toe- pasbaar	Schaar- hekken; de veilig- heidsaf- sluiting voor inbouw- achteraf	Rolhekken de veilig- heidsop- lossing voor juwe- liers, kel- dergara- ges etc	Roldeuren; de afslui- ting met verschil- lende pro- fielen tot 16 m. breed	Poorten en sectio- naalpoor- ten stan- daard en op maat
--	---	---	--	---	--	---



HUYGHE
ROLLUIKSYSTEMEN
Fabrikant van rolluiken sinds 1932
Mechelsesteenweg 201 2830 Blasveld
tel.: 03/886.70.42 fax.: 03/886.44.60

BOUWMATERIALEN



J.DE BLOCKSTRAAT 57
2830 WILLEBROEK - TISSELT
03/886.40.58

- terrastegels
- faiences
- klinkers
- tuinafsluitingen
- tuinvijvers + rotsen
- vloeren
- velux-ramen
- dakbedekkingen

open :
ma.-vr. van 8 tot 18 u.
zat. tot 12 u.

ZEER RUIME KEUZE

Beste inwoners

In dit laatste nummer voor de zomervakantie zetten we de Inter Politie Zone Willebroek in de schijnwerpers. Hetzelfde artikel geeft u een aantal tips voor het beveiligen van fiets, wagen en woning én wijst u waar meer informatie omtrent deze zaken te verkrijgen is. 't Gazetteke geeft u praktische informatie over de vernieuwde teletekst terwijl Berichten Uit de Diensten u toont waar u terecht kan voor hulp bij het invullen van uw belastingformulier en u tevens een overzicht biedt van het Willebroekse V.V.V.- zomerprogramma.

Dit is ook de periode waarin bijna alle dieren uit hun winterslaap ontwaken, de Willebroekenaren willen daar blijkbaar niet voor onder doen. Er worden dan ook massaal activiteiten en manifestaties ingericht met, ondermeer, een zeer uitgebreide evenementenkalender als resultaat.

We willen u er ook al even aan herinneren dat er slechts 1 Willebroek NU zal verschijnen voor de maanden juli en augustus. Berichten voor dit dubbele nummer moeten ten laatste op 27 juni worden binnengebracht op het informatiekantoor, A. Van Landeghemstraat 97.

Louis VAN IGHEM, *Burgemeester*
Rony VAN MOL, *Schepen van Informatie*
Gert VAN DAM, *secretaris*

ALGEMENE SCHRIJNWERKERIJ **Jan CLEIRBOUT**

FABRIKANT van RAMEN & DEUREN
op maat in HOUT
VERDELER PVC en ALUMINIUM
RAMEN en DEUREN

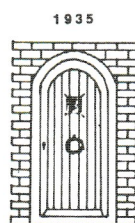

BINNENDEUREN:
GROTE KEUZE schilder-, fineer-,
massieve- & designdeuren
L. De Naeyerplein 10/a
(MARKT) 2830 Willebroek
Tel.: 03/886.72.17 Fax: 03/886.70.95
Bezoek onze toonzaal

Gedicht van de maand

In januari van dit jaar
sprak onze burgervader klaar
jongens, jongens 't is genoeg
komaan en vang nu eens een boef

politie, rijkswacht, al' maal saam
gaan er nog harder tegenaan
verenigd staan zij nu paraat
voor meer veiligheid in de straat

en is er soms toch eens iets mis
weten zij da'dlijk wat het is
het moet gezegd, 't is echt een feit
Willebroek is zijn boeven kwijt

'refrein'
je lijkt op de politie, loopt als de politie
praat als de politie
maar ik sta verstomd,
je bent de rijkswacht maar vermomd

vrij naar E. Presley: (you're the) devil in disguise

Willebroek bestuur(d)

vroeger ...

De gemeenteraad van 12 juni 1947 bekeek en vergeleek de binnengekomen offertes voor de herstelling van de oorlogsschade aan de schoolkolonie Kinderwelvaren te Sint-Katelijne-Waver. Besloten werd de werken te gunnen tegen de kostprijs van 340.077 Bf.

In de sector personeel werd het ambt van commissaris van politie openverklaard, de wedde van de pasbenoemde veldwachter vastgesteld en de aanstelling van een aantal leden van het onderwijzend personeel bekrachtigd. Op 2 juni 1987 besloot men tot een uitbreiding van het kader van technisch en werkliedenpersoneel. Dezelfde gemeenteraad raakte zwaar in debat over de goedkeuring van de rekening 1986 en de toekomstige begroting(en). Er werd een motie voorgesteld met als inhoud 'De Gemeenteraad geeft opdracht aan het College om de volgende Raad met een nieuw belastingplan te komen vanaf 1988, met een berekening van de impact ervan'. De motie werd afgekeurd en de rekening '86 wordt met eenzelfde aantal stemmen goedgekeurd. In hetzelfde financiële kader werden de rekeningen van O.C.M.W. en ziekenhuis en van de vzw's cultuur- en vrijetijdsbesteding en sport en ontspanning goedgekeurd.

DRUKKERIJ VAN LINDEN



- Alle drukwerken van klein tot groot
- Begrafenissen
- Uitgebreide keuze huwelijks- en geboortekaarten

Stationsstraat 9 • 2830 Willebroek
Tel. & Fax. 03.886.92.93



INTERNATIONAL BUILDING ORGANISATION
Steenweg op Blaasveld 56A
2801 HEFFEN-MECHELEN
Tel.: 015/20.58.80

ALLE INDUSTRIELE EN
UTILITEITSWERKEN

... en nu

De gemeenteraad van 29 april 1997 boog zich over een heel aantal financiële kwesties. Zo werden o.m. de subsidies voor verscheidene verenigingen verstrekt en de toelagen voor herstellingen aan o.m. de kerken van Blaasveld en Heindonk en het orgel van de Sint-Niklaaskerk goedgekeurd. Verdere betoelaging ging naar instellingen met sociale kenmerken en naar ontwikkelingssamenwerkingsprojecten. Gegeven het feit dat de heer Michel Van der Krieken ontslag werd verleend uit de Willebroekse gemeenteraad dient hij ook te worden vervangen in de Raadscommissies voor Financiën en Middenstand en Handel, waarin hij als gemeenteraadslid zitting had. In de Raadscommissie Financiën zal hij worden vervangen door de heer Dirk De Smedt, terwijl de heer Kurt Bleys zijn plaats in de commissie Middenstand en Handel zal innemen. Aan het aannemersfront zien we ontwerpen van de gemeentelijke technische dienst voor het vernieuwen van de Vennestraat, het heraanleggen van het L. De Naeyerplein, weg- en rioleringswerken Mechelsesteenweg en de aanleg van een parkeerplaats Dahliastraat/Ringlaan. Voor al deze ontwerpen zal de gunning geschieden volgens procedure van openbare aanbesteding. Het vernieuwen van de toplaag Fabrieksstraat volgt quasi dezelfde procedure maar wordt daarbij uitgevoerd i.s.m. N.V. Zeekanaal Teneinde aan de ondertekening van de nieuwe milieuconvenant tussen de gemeente Willebroek en de Vlaamse Gemeenschap te kunnen deelnemen moet volgens het 'standaardcontract' de bestaande milieuraad worden aangepast aan de nieuwe richtlijnen. In Willebroek was dit niet nodig omdat de huidige samenstelling reeds aan de reglementering voldoet.

De eerstvolgende gemeenteraadszitting zal plaatshebben op dinsdag 27 mei. De agenda zal worden vastgesteld in het College van Burgemeester en Schepenen van dinsdag 13 mei.

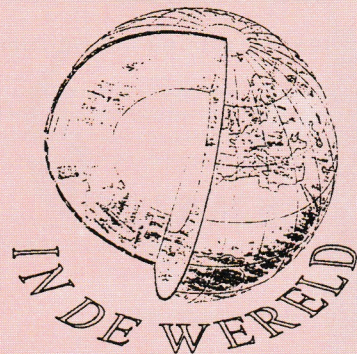

Veiligheidscharter InterPolitieZone Willebroek

Op 13 februari 1997 werd, met terugwerkende kracht tot 1 januari, het Veiligheidscharter InterPolitieZone Willebroek ondertekend.

De volledige inhoud van dit charter werd in de gemeenteraad van 25 maart aan de raadsleden voorgelegd. Wij geven u een samenvatting :

1. Wat is het, waartoe dient het ?

Het veiligheidscharter is een overeenkomst tussen de diensten van gemeentelijke politie, rijkswacht en gerechtelijke politie. De overeenkomst omschrijft de samenwerkingsmodaliteiten op politieel, bestuurlijk en strafrechtelijk vlak en heeft als einddoelstelling het verzekeren van een betere veiligheid van de bevolking.

2. Concreet voor Willebroek

Concreet voor Willebroek betekent dit dat de veiligheid van de inwoners 24 uur op 24, 7 dagen op 7 wordt bewaakt door gemeentepolitie én rijkswachtbrigade van Willebroek, die als partners instaan voor het leveren van een integrale kwalitatieve basispolitiezorg.

3. Waarop richt men de aandacht ?

3.1 verkeersleefbaarheid

In eerste instantie wordt de verkeerssituatie voortdurend geëvalueerd en worden, waar nodig, nieuwe structurele maatregelen geadviseerd.

Dit alles wordt tot stand gebracht in de gemeentelijke verkeerscommissie.

Om het aantal verkeersongevallen te doen dalen wordt onder meer gewerkt aan informatie en sensibiliseringscampagnes aangaande de situatie van de zwakke weggebruiker. Verder wordt zowel preventief als repressief aandacht geschonken aan onveilig verkeersgedrag, technische eisen en de

federale verkeersprioriteiten zoals daar zijn alcohol, gordel, snelheid en zwaar vervoer.

3.2 diefstallen

3.2.a in private ruimten

Dit misdrijf wordt in gerechtelijke kringen gedefinieerd als : 'diefstal gepleegd op een plaats, dienende tot feitelijke huisvesting van een persoon, waar het slachtoffer geniet van zijn privacy : zijnde het leiden van een ongestoord privéleven ook al wordt er niet permanent verbleven.' Ter voorkoming van diefstallen wil men zorgen voor een duidelijk zichtbare aanwezigheid van politiediensten. Om het kandidaat-inbrekers nog moeilijker te maken zal men tegelijkertijd de bevolking advies verschaffen omtrent het veiliger maken van de eigen woning.

Als extra-service naar de bevolking toe vermelden we het vakantie-toezicht : op eenvoudig verzoek houden politie en rijkswacht tijdens uw vakantie een extra-oogje op uw woning.

3.2.b fiets- en bromfietsdiefstallen

Wie heeft nog niet rechtstreeks of onrechtstreeks te maken gehad met dit fenomeen, dat men in wetboeken zo mooi omschrijft als 'het bedrieglijk wegnemen van een fiets of bromfiets die aan iemand anders toebehoort, feit al dan niet met verzwarende omstandigheden gepleegd, met de bedoeling hetzij een ander nadeel te berokkenen, hetzij zich als eigenaar van het voertuig te gedragen, hetzij deze kortstondig te gebruiken, hetzij deze particulier of via een handelaar te verkopen.' Men wil vooreerst de gelegenheid tot het stelen van een (brom)fiets kleiner maken door het nemen van structurele maatregelen zoals bv. het plaatsen van veiliger fietsrekken. Verder wil men nonchalante eigenaars sensibiliseren en een sluitend registratiesysteem uitwerken.

Specifiek voor bromfietsdiefstallen denkt men ook aan een scherpere en diepgaander controle van bestuurders en, vooral, voertuigen.

Om van deze gratis service gebruik te maken volstaat het een standaard-formulier 'vakantietoezicht' in te vullen. U vindt deze formulieren bij politie, rijkswacht en op het V.V.V.-kantoor.



Een onbezorgde vakantie door eenvoudige voorzorgsmaatregelen

HOE BEVEILIGT U UW WONING TIJDENS UW VAKANTIE ?

Na een onbezorgde vakantie verwacht U een onbezorgde thuiskomst. Hieraan kunt U zelf wat doen. Uiteraard kunt U zich beveiligen met technische middelen, betere sloten, een efficiënt alarmsysteem.... De eerste regel is echter het de inbreker zo moeilijk mogelijk maken door enkele basisregels in acht te nemen.

EENVOUDIGE VOORZORGSMAATREGELEN IS EEN KWESTIE VAN NALATIGHEDEN VERMIJDEN EN GOEDE GEWOONTEN INVOEREN !

Tips voor vakantiegangers !

- * Sluit alle ramen en deuren zorgvuldig af. Keldergaten en dakramen niet vergeten ! Laat geen sleutels zitten op de binnenkant van de buitendeuren. Ladders en gereedschap bewaart U best achter slot en grendel.
- * Boodschappen zoals "... met vakantie..." zijn volstrekt af te raden. Deze mededeling wordt ook best niet achtergelaten op het antwoordapparaat
- * Ook de inbreker zoekt naar de sleutel boven de deur, onder de mat of in de bloembak. Geef ze in bewaring bij familie, bureu of vrienden.
- * Voorkom een onbewoonde indruk: geen overvolle brievenbus, geen constant gesloten rolluiken, bijhouden van de tuin... Laat eventueel een buur zijn auto op uw oprit parkeren.
- * Berg waardevolle zaken in een kluis. Door het uitstellen van kostbaarheden kan een ander wel eens minder goede bedoelingen krijgen.
- * Weet wat U hebt : fotografeer en registreer zo compleet en duidelijk mogelijk.
- * Geef uw vakantieadres aan familie of bureu. Vraag hen een oogje in het zeil te houden.
- * Vraag aan politie of rijkswacht gratis vakantietoezicht op uw woning.

EEN PRETTIGE VAKANTIE !

AANVRAAGFORMULIER GRATIS VAKANTIETOEZICHT DOOR POLITIE OF RIJKSWACHTENHEID

Verzoek tot bijzonder toezicht tijdens de vakantie van de woning van de bewoner : van tot

Straat :

Huisnr. : verdieping :

Mijnheer de Hoofdcommissaris van de politie,
de Brigadecommandant,

Ik zou het op prijs stellen, indien U tijdens mijn vakantie, uw personeel zou vragen bijzondere aandacht te besteden aan de woning hierboven vermeld. In dringende gevallen ben ik bereikbaar op volgend adres :

Naam en voornaam :

Vakantieadres :

Telefoonnr. aldaar :

U kunt zich ook wenden tot mijn vertrouwenspersoon die over mijn sleutels beschikt :

Naam en voornaam :

Straat : nr.

Gemeente : Tel.nr.:

Bij eventuele incidenten geeft dit toezicht geen aanleiding tot het verhalen op de aansprakelijkheid van de overheid en haar aangestelden.

Datum :

(handtekening + naam in drukletters)

Wanneer u dit formulier afhaalt en invult ...



waken al deze mensen over uw woning (al is het dan niet allemaal tegelijk)



Brigade WILLEBROEK

Commando : Adjudant Jackie VAN DAM

Keugegradueerden : Marc VAN GESTEL en Paul SEGERS

Sectorwerkers : Fredien VAN PAEMEL (sector **Willebroek**)
Freddy SELLESLAGH (sector **Tisselt**)
Luc DE WACHTER (sector **Blaasveld**)
Dirk DE MOL (sector **Heindonk**)



De overige secties binnen de organisatie van de brigade zijn verdeeld onder de resterende manschappen, zijnde 9 personeelsleden.

3.2.c diefstal van en uit voertuigen

Diefstal uit een voertuig is meestal te wijten aan het zichtbaar achterlaten van waardevolle voorwerpen en het al dan niet in combinatie met het slotvast maken van de portieren.

Diefstal van een voertuig kan zeer vaak onder de noemer 'joyriding' worden ondergebracht.

Net zoals bij de diefstallen in private ruimten het geval is, wil men ook hier

zorgen voor een verhoogde aanwezigheid van agenten in het straatbeeld, en dan - uiteraard - vooral op risicoplaatsen. Tegelijkertijd moet een sensibiliseringsactie de bestuurders leren hoe ze hun wagen 'onaantrekkelijk' kunnen maken.

3.3 drugproblematiek

Hierover weten onze gezagsdragers dat dit een sociaal probleem is dat alle rangen van de bevolking aanbelangt. Het grootste probleem manifesteert

zich in het negeren van de signalen uitgezonden door dealers en gebruikers.

Het is dan ook logisch dat men hier in de eerste plaats werk wil maken van het bespreekbaar maken van het probleem en het verstrekken van informatie naar de bevolking toe. Periodiek zullen acties worden ondernomen tegen gebruik in groep terwijl acties naar dealers toe deel blijven uitmaken van de dagelijkse systematiek van onze politiediensten.



B.V.B.A.
GARAGE
JULIEN MAES

Lichterstraat 73
2870 PUURS
03/886.42.42



Aardgas

ik weet
waarom!

Van Landeghemplein 2 • 2830 Willebroek
Tel. 03/860 02 11 • Fax 03/886 05 47

4. Wie heeft bij dit alles de leiding ?

Voor het vervullen van hun opdrachten staan de politiediensten onder het gezag van de overheden waaronder ze ressorteren. In de praktijk betekent dit dat zowel de gemeentelijke als de gerechtelijke politie én de rijkswacht voor 'gerechtelijke' zaken onder het gezag van de procureur des konings staan. Elke dienst heeft daarbij zijn eigen hiërarchische structuur waarbij de overste zorgt voor de praktische taakverdeling binnen het korps. Op administratief gebied valt de gemeentelijke politie onder de bevoegdheid van de burgemeester terwijl de rijkswacht rechtstreeks aan het Ministerie van Binnenlandse Zaken verantwoording aflegt.

De gemeentepolitie die optreedt op het territorium van een andere gemeente blijft daarbij onderworpen aan het eindgezag en aan het administratief en tuchtstatuut van de gemeente waarvan zij afhangt.

Voor gezamenlijke en dringende acties bestaan er een heel aantal richtlijnen en overeenkomsten die alle tot doel hebben tijdverlies te voorkomen en die er - zeer ruw geschetst - op neer ko-

men dat degene die ter plaatse is of het eerst wordt geïnformeerd de leiding heeft/neemt en houdt tot hij of zij die leiding kan overdragen aan een bevoegd overste.

5. Met welke middelen (menselijk en materieel) wordt dit alles uitgevoerd ?

Een uitvoerige opsomming van alle beschikbare materialen zou in het kader van deze tekst te ver leiden. Laten we volstaan te melden dat onze politie- en rijkswachtdiensten beschikken over het nodige materiaal om hun opdracht naar behoren en tevredenheid te kunnen uitvoeren.

Daarbij beheert elke politiedienst het materiaal waarover hij beschikt. Dat materiaal kan ter beschikking worden gesteld van een andere politiedienst en dat, bij voorrang, binnen de IPZ.

6. Praktische organisatie van de werking

De verdeling van de opdrachten in het kader van het charter doet geen afbreuk aan de algemene bevoegdheden : op bestuurlijk vlak voor de gemeentepolitie en de rijkswacht en op gerechtelijk vlak voor de gemeentelijke

politie, de rijkswacht en de gerechtelijke politie bij de parketten.

Uiteraard kunnen we om veiligheidsredenen hier moeilijk alle concrete (samen)werkingsmodaliteiten beschrijven. Enkele basisprincipes willen we u echter niet onthouden.

6.1 onthaal van de burger en contactpunten

Gemeentepolitie Willebroek :
Pastorijstraat 1 - 2830 Willebroek
permanent geopend en ook telefonisch 24 uur op 24 bereikbaar via het nummer 03/860.03.11

Rijkswacht :
Mechelsesteenweg 291
2830 Willebroek

werkdagen :
08.00-12.00 en 13.00-19.00
Zij zijn telefonisch bereikbaar via het nummer 03/886.60.23

6.2 slachtofferonthaal

De politiediensten staan zelf in voor de slachtofferbejegening van de slachtoffers in de door hen gevoerde onderzoeken. Coördinatie terzake wordt voorzien in de stuurgroep slachtofferonthaal parket van eerste aanleg te Mechelen.

U zoekt geld, onmiddellijk en op de goedkoopste manier ?

U bent toe aan een beter boekhouder ...

U wil uw verzekeringen beter beheerd ?

U wil het beste advies bij de aan- of verkoop van uw woning ?

Willebroek, Groene laan 59
tel 03/866.0011

Kies dan voor FUSE !

Grunk, kindertheater door Teater Pepijn. Schoolvoorstelling voor kinderen van 6 tot 8 jaar. Donderdag 5 juni 1997 om 10.00 uur en 14.00 uur (duur voorstelling 60'). Toegangsprijs : 120 / 100 bf per kind (scholen Groot-Willebroek). Gelieve vooraf te reserveren aub.



“Op het erf zit Isabel, de kip, te broeden. Ze is erg bijziend en draagt een bril. Wanneer ze haar brilletje verliest, vindt ze haar ei niet meer terug. Zoekend en tastend, stoot ze tegen iets glads en ronds, en gaat ijverig verder broeden. Maar ze zit op de droomreis-wereldbol van de knecht en in plaats van een donzig kuikentje, broedt ze een aardmannetje uit. In paniek vlucht ze weg. De andere bewoners van het erf willen al evenmin iets met deze “fluitneus” of “sprietekop” te maken hebben.”

Een voorstelling rond “anders zijn” en vriendschap sluiten.

“Natuur en Industrie” 6-de editie Beelden in Bel-Air. Openluchttentoonstelling in het park van kasteel Bel-Air van 7 juni 1997 tot en met 28 september 1997. Vrij toegankelijk elke zaterdag en zondag van 14.00 tot 18.00 uur (behalve 28,29/06, 5,6/07 en 12,13/07). Catalogus verkrijgbaar in het kasteel.

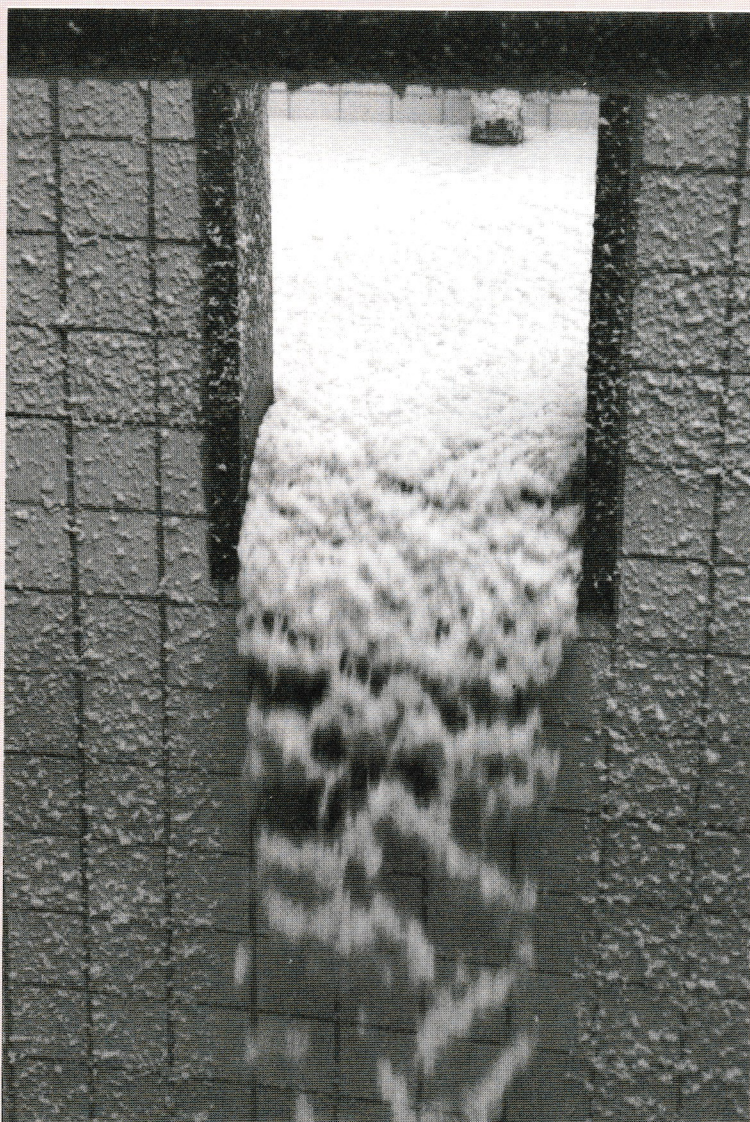

“Natuur en Industrie” is een tentoonstellingsproject dat tot stand kwam door het bezoek van 14 hedendaagse kunstenaars aan een 20-tal bedrijven in de regio Willebroek.

Deze ietwat eigenzinnige streekverkenning had de bedoeling de specificiteit van het gebied ervaringsgewijs in kaart te brengen. “Van onbeduidende landbouwgemeente tot industriegemeente” is wat het verleden situeert en het heden duidelijk tekent.

Toch omvat dit uitgangspunt meer dan een louter lokale schets. Het ecologisch vraagstuk, de grens tussen woon- en werkzone, het sociale klimaat, de druk van de beschaving ... dringen zich onvermijdelijk op. “Natuur en Industrie” manifesteert zich als een twee-eenheid : voor sommigen aanleiding tot een kritiek op ..., romantiek bij ..., verwerping van ..., een niet vrijblijvend steekspel.

Yves Desmet, Cel Crabeels, Beatrijs Lauwaert, Vanessa Van obberghen, WBF, Paul Gees, Camiel Van Breedam, Koen Meyers en Peter Boelens, Marc De Roover, Stefaan van Biesen, Raphaël

Dua, Chris Van Hemelrijck, Christine Clinckx, Wladimir Moszowski geven hiervan een beeldende reflexie in het park van een plaatselijk kasteeltje : Bel-Air, een oase, een (artificieel) rustpunt in een permanent onrustig bewegend veld.

Telkens werd materiaal uit de individuele queeste gerecruteerd : figuurlijk door de expressie van opgedane impressies, letterlijk door het gebruik van objecten en diensten van diverse bedrijven.

TER INFORMATIE :

Jaarlijkse sluitingsperiode Cultureel Centrum De Ster en Gemeentelijke Cultuurdienst : van maandag 7 juli 1997 tot en met vrijdag 25 juli 1997.

Informatie & reservatie :

Cultureel Centrum De Ster
tel. 03/860.03.67

A. Van Landeghemstraat 97
fax 03/886.16.62

2830 Willebroek



NIEUW !!

In onze
toonzaal
te Ruisbroek :

Technisch centrum

Stel zelf uw
kleurenassortiment
samen
van uw
Ilwa keuken

KEUKENS
ilwa



VERNIEUWDE TOONZAAL :

N.V. ILWA KEUKENS,

Schoolstraat 9, 2870 Ruisbroek (Antw.)

Tel.: 03/866.22.77 - 03/866.22.99

Openingsuren :

ma t.e.m. vrij : van 9-12 en 13-19 u.

zat : van 9-12 en 13-17 u.

Ook open elke 1ste zondag van de maand, van 13-17 u.

RTV - Teletekst

Volgens een overeenkomst tussen de intercommunale Iverlek en RTV wordt de teletekst voor de gemeenten door RTV overgenomen. De kabeltekst op het mozaïekkanaal zal verdwijnen. Vanaf nu druk je voor de gemeentelijke informatie op de teletekst van RTV.

Het geheel krijgt wel een grondige face-lift. Een onderzoek wees immers uit dat de teletekst op de mozaïek weinig gebruiksvriendelijk of doeltreffend was. Het grote publiek zapt niet naar de mozaïek maar verkiest een teletekst die achter een herkenbare zender zit. Bovendien stond er teveel overbodige informatie op de kabeltekst. Dikwijls maakte het grote aantal subpagina's (tot meer dan dertig) het tot een martelgang om deze teletekst te raadplegen.

RTV zal daarom een duidelijkere en meer gebruiksvriendelijke gemeentelijke teletekst verzorgen. De regionale televisie zal hierbij gebruik maken van twee teletekstgebieden, nml. Kempen en Mechelen. Het gebied van het arrondissement Mechelen beslaat dertien gemeenten, dat van de Kempenstreek 27. Onze gemeente valt in dit verband zender-technisch gesproken onder de zendmast Mechelen.

Willebroek beschikt over 11 pagina's :

- 335 openingsuren gemeentelijke diensten
- 336 bijzondere mededelingen gemeentelijke diensten
- 337 gemeenteraadszitting en agenda
- 339 O.C.M.W.
- 340 wegenwerken en omleidingen
- 341 activiteitenkalender

- 342 tentoonstellingen
- 343 sport - wedstrijdkalender
- 344 sport algemeen
- 345 milieu / afvalverwerking
- 346 jeugddienst

Deze pagina's kunnen worden onderverdeeld tot maximum drie subpagina's. Dit houdt in dat de gemeente over minder ruimte beschikt dan vroeger. De aankondigingen van activiteiten voor verenigingen zullen daarom minder lang van te voren verschijnen. Elk gemeentebestuur blijft de inhoud van zijn 'eigen' teletekst verzorgen.

Hoe zoekt u nu deze tekst ?

U stemt af op RTV, drukt de toets 'teletekst' in op uw afstandsbediening en bladert vervolgens d.m.v. diezelfde afstandsbediening naar de door uw gewenste pagina.

In 't Schipke
Uw buurtwinkel
Garantie voor
versheid, kwaliteit
& service

Westdijk 56
2830 Willebroek
Tel. 03/886.28.06

*Ook open op
zon- en feestdagen
van 8.00 u. - 12.30 u.*

Alle dagen vers brood te verkrijgen
Zondag verse pistolets en koeken

ALLMETAL

B.V.B.A.

Konstruktie van Aluminium, Raam- en Deurwerk

Polyester - Therm - onderbreking

VERANDAS

☆☆☆☆☆☆☆☆

Ringlaan 99 - 2830 Willebroek

Tel.: 03/886.75.32

Fax: 03/886.05.80

Reg. Nr 020091

Jean Peeters

Opticien



TRIOPTIC

DÉ BRIL-IDEEËNWINKEL

A. Van Landeghemstraat 7 - 2830 Willebroek - Tel.:03/886.63.30

BELASTINGEN

De heer L. Van Avermaet, Hoofdcontroleur bij de dienst Directe Belastingen, controle PUURS 2 (gevestigd in de G. Gezellelaan 82 te 2870 Puurs) deelt ons mee dat zitdagen voor het invullen van de aangiften in de personenbelasting zullen georganiseerd worden op volgende data:

- 9, 10 en 19 juni op het gemeentehuis van Willebroek, A. Van Landeghemstraat 97
- 17 juni in Bel Air, Mechelsesteenweg 102 (Blaasveld)
- 12 juni in de basisschool van het Gemeenschapsonderwijs, Blaasveldstraat (Tisselt) telkens van 9.00 tot 11.30 en van 13.00 tot 15.30 uur

De belastingplichtigen worden verzocht volgende bescheiden mee te brengen :

- aanslagbiljet in de onroerende voorheffing
- bewijzen van roerende inkomsten
- alle loon- en pensioenfiches, samen met de strookjes van het verlofgeld van het jaar 1996 + fiches van vergoedingen wegens ziekte en invaliditeit, werkloosheid, brugpensioen, arbeidsongeval, beroepsziekte
- attest levensverzekering of schuldsaldovezekering, betalingsbewijzen

- bewijzen van aflossingen kapitaal en betalingen interest
- attest pensioensparen, giften,
- bon van voorafbetalingen

V.V.V.-VAARTLAND

- Zomeropening : Tijdens de zomermaanden, en dit van 15 mei tot 30 september is het V.V.V.-kantoor ook op zaterdag geopend. U kan er terecht tussen 9.00 en 12.30 uur.
- Willebroek Mooier dan je denkt : Vanaf nu kan u de nieuwe Willebroek-video, in al zijn pracht gerealiseerd door FOCUS, bestellen via V.V.V. Vaartland.
- Mountain-bike en fietsroutes In tegenstelling tot wat we op enkele plaatsen lichtelijk foutief zagen aangekondigd worden, beschikt Willebroek niet over een eigen mountain-bike route. Wat we wel (gratis !) hebben zijn plannen en routebeschrijvingen van alle in Vlaanderen bestaande officiële parcours.

- Ook de fietstoerist komt bij ons aan zijn trekken : de bekendste routes van Vlaanderen zijn nu verkrijgbaar in het V.V.V.-kantoor aan de prijs van slechts 50 Bef./stuk !
- Willebroek - publicaties Zijn nog steeds te verkrijgen in het V.V.V.-kantoor:

- Willebroek in zicht - 1195 Bef.
 - Willebroek zoals het vroeger was - 675 Bef.
 - Willebroek Binnenstebuiten : de complete toeristische gids voor Groot-Willebroek, een leuk cadeau voor kennissen en vrienden, handig om zelf te hebben - 180 Bef
- (er)varen in Vaartlandse wateren
- Het Vaartland is een waterrijke streek met als voornaamste waterlopen de Rupel en de verbinding ervan met Brussel : het Zeekanaal. De geschiedenis van Willebroek, centrum van het Vaartland, werd in grote mate bepaald door de aanleg van dat zeekanaal.
- Scaldis en V.V.V.Vaartland organiseren begeleide boottochten op Vaartlandse wateren (en verder). Een streekgids verschaft daarbij een boeiende uitleg over de meest uiteenlopende bezienswaardigheden.

Huren van een boot :

Op aanvraag kan een boot worden gehuurd. U betaalt een basisprijs voor de boot, het aantal personen doet er verder niet zoveel meer toe. Indien u voor deze mogelijkheid kiest kan u (binnen de technische mogelijkheden) ook zelf bepalen waarheen u wil varen.

Basisvaarprogramma :

Tijdens de maanden april, mei, juni, september en oktober kunnen groepen van minstens 50 personen hun keuze maken uit het basisvaarprogramma. Van zodra deze minimumbezetting bereikt is, kunnen ook kleinere groepen, gezinnen en individuele personen inschrijven.



SCHONER WONEN N.V.
KREDIETVENNOOTSCHAP ERKEND DOOR A.S.L.K.

LENINGEN

voor

BOUWEN

AANKOPEN en/of

VERBOUWEN

van uw eerste en enige eigendom

VASTE EN VOORDELIGSTE RENTEVOET

de helft van het notariseloon
goedkoopste levensverzekering - fiscaal aftrekbaar

Dendermondsestwg 144
2830 Willebroek
Tel. 03/886 41 66
Fax 03/866 11 37

openingsuren :
elke voormiddag : 9.00-12.00 u.
woensdagavond :
18.30 - 20.00 u. (op afspraak)

Zomerprogramma

Tijdens de zomermaanden juli en augustus kunnen zowel groepen als individuen deelnemen aan de geplande tochten.

Reservering en betaling twee weken voor de tocht in het V.V.V.-kantoor.

....programma.....

1. korte ronvaarten (1.30 uur)
vertrek om 14.00 en om 16.00 uur te Klein-Willebroek
deze tochten gaan door op 16, 23 en 30 juli en op 6 en 13 augustus
tarief : volwassenen : 160 Bef / kind tussen 3 en 6 jaar : 120 Bef / kind tussen 7 en 12 jaar : 140 Bef
2. korte ronvaarten (3.30 uur)
vertrek om 14.00 Klein-Willebroek
deze tochten gaan door op 16, 23 en 30 juli en op 6 en 13 augustus
tarief : volwassenen : 280 Bef / kind tussen 3 en 6 jaar : 220 Bef / kind tussen 7 en 12 jaar : 250 Bef
3. dagtocht vanuit Temse naar Brussel 10.00-18.00
vertrek om 10.00 uur te Temse of 14.00 uur te Klein-Willebroek

terugtocht vanuit Brussel met autocar (17.30 Klein-Willebroek / 18.00 Temse)

deze tocht gaan door op 14 en 28 juli en op 11 augustus
tarief vanuit Temse (bus inbegrepen) : volwassenen : 550 Bef / kind tussen 3 en 6 jaar : 450 Bef / kind tussen 7 en 12 jaar : 500 Bef

tarief vanuit Klein-Willebroek (bus niet inbegrepen) : volwassenen : 280 Bef / kind tussen 3 en 6 jaar : 220 Bef / kind tussen 7 en 12 jaar : 250 Bef

4. dagtocht op Schelde en Rupel
vertrek om 9.00 uur te Klein-Willebroek, terug ca. 18.00 uur
deze tocht gaat door op 16 en 30 juli en op 13 augustus
tarief : volwassenen : 450 Bef / kind tussen 3 en 6 jaar : 350 Bef / kind tussen 7 en 12 jaar : 400 Bef
5. dagtocht naar Lier (Schelde, Rupel en Nete)
vertrek om 10.00 uur te Klein-Willebroek, terug om 17.00 uur
deze tocht gaat door op 15 en 29 juli en op 12 augustus
tarief : volwassenen : 450 Bef / kind tussen 3 en 6 jaar : 350 Bef / kind tussen 7 en 12 jaar : 400 Bef

Folder én inlichtingen zijn te verkrijgen op het V.V.V. kantoor

A. Van Landeghemstraat 97 03/886.22.66

Residentie "Alfred Ost"

Groene laan te willebroek

FAZE II - LUXE APPARTEMENTEN TE KOOP



Buitengewoon zicht op de vaart
Ondergrondse autostaanplaatsen

Profiteer nu van de zeer lage interesten

Haal een beter rendement door het investeren in een appartement

SPECIALE PROMOTIE !! BEL NU : 015/20.58.80 - NV IBO - DHR. G. HUYGE

Evenementenkalender

- zondag 1 juni
Provincie Antwerpen Beweegt
park Heerenbeemden - Rumst
... een ganse dag plezierig sporten voor jong en oud met o.a. ...
voormiddag : begeleide fietstocht vertrek om 10.00 uur aan sportcentrum De Drie Rivieren
inschrijvingen vanaf 9.30 uur, 50 Bef.
namiddag : familiesportdag: van 14.00 tot 18.00 uur
deelnamekaarten 100 Bef., te verkrijgen aan de ingang
schattenjacht, springkasteel, kindergrime (voor kinderen tot 7 jaar)
circusschool, klimmast, voetbal (van 8 tot 14 jaar)
- zondag 1 juni
15° Vriendschapstocht, met uitreiking van de prijs 'figuur van het Vaartland'
start : zaal Silvermoon, Hoogstraat 50, Tisselt / tussen 7.30 en 15.00 uur
afstanden : 6, 10, 15, 21 of 30 km naar keuze
bijdrage : 35 Bef. - inlichtingen : J. Broothaerts 03/886.88.15
organisatie : WK De Vaartlandstappers
- Breendonkstraatkermiss 1997 :
vrijdag 6 juni
café Verdickt-Tersago, Breendonkstraat 299, Willebroek-Tisselt
sensationele duivenprijskamp : Avondvlucht uit Leerbeek
binnenbrengen van 16.30 tot 17.45 / vliegen om 19 uur stipt
voor oude en jonge duiven - gewaarborgd 443.3
iedere deelnemer ontvangt een prijs in natura
laatste constateur open = onmiddellijke uitslag ter plaatse
prijsuitreiking = 1 uur na de uitslag

TripTaxi

03/886.80.07

24 uren dienst



- Promotor voor prachtige luxe-appartementen - Groenelaan te Willebroek
- Promotor voor villa's in uniek villapark te Blaasveld

Tel.: 015/20.58.80

Willebroekse
Banden
Onderneming
bvba



BANDEN
VELGEN
UITLATEN
BATTERIJEN

AUTO-ONDERDELEN
DOE HET ZELF-GARAGE
SELF CAR WASH

Molenweg 105a
WILLEBROEK

☎ 03/886.78.71 - Fax 03/866.22.24



Binnenhuisdecoratie
PEPERMANS
& Zn

Herman Vosstraat 46
2830 Willebroek
Tel.: 03/886.68.23
Fax: 03/866.15.00

Vast tapijt Vloerbedekking Tapijten Gordijnen
Overgordijnen Vouwdeuren Zonwering Behangpapier
Verven Textiel Onderhoud

- zaterdag 7 juni om 21.00 uur
Jazzclub Het Veerhuis, Klein-Willebroek
Fondy met Koen De Cauter (clt e.a.) - reserveren op nummer 03/888.35.94 of 03/888.00.83
- zaterdag 7 en zondag 8 juni, telkens vanaf 13.30
Flanders-Europe Regatta op Blososportcentrum Hazewinkel
... internationaal roeievenement i.s.m. de Vlaamse Regering en Topsport Vlaanderen 2000
informatie : R. Boey, Beenhouwerstraat 25, 2830 Willebroek, tel. + fax: 03/886.44.57
- zondag 8 juni :
Nieuwelingswedstrijd
- maandag 9 juni om 19.00 uur (inschrijvingen vanaf 18.00 uur)
café Verdickt-Tersago, Breendonkstraat 299, Willebroek-Tisselt
Grote Wiesprijkskamp / om ter meeste slagen / 32 giften, 2 kiekens per tafel, diverse naturaprijzen
- vrijdag 27 en zaterdag 28 juni :
Willebroekse zomerbraderie - Details in Gazet van Willebroek

Algemeen :

• **WANDEL- EN FIETSVEERTIENDAAGSE**

De gemeentelijke sportraad organiseert in de loop van de maand juni voor de tweede maal een wandel- en fietsveertiendaags

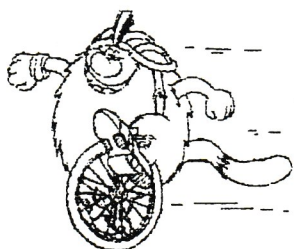

DE FIETSKRIEBEL

Fietsprogramma:

- dinsdag 3 juni, 19.00 uur : 20 km
 - donderdag 5 juni, 19.00 uur : 35 km
 - zaterdag 7 juni, 14.00 uur : 45 km
- vertrek aan de sporthal te Tisselt

Wandelprogramma :

- dinsdag 10 juni, 19.00 uur : 5 km
 - donderdag 12 juni, 19.00 uur : 10 km
 - zaterdag 14 juni, 14.00 uur : 15 km
- vertrek aan de kapel in Heindonk (vlakbij de Kerk)

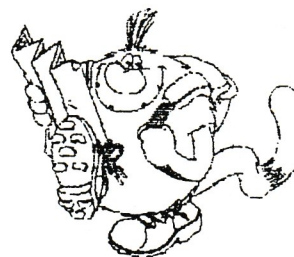

DE WANDELKRIEBEL

Hoe inschrijven ??? Om te kunnen deelnemen dien je een wandel- en fietskaart aan te kopen. Deze deelnemingskaart is verkrijgbaar op de sportdienst aan de prijs van 50 Bef.

Inschrijven kan natuurlijk ook ter plaatse tot 10 minuten voor de aanvang van de activiteit.

Na elke deelname zal de kaart worden afgestempeld. Alle deelnemers zijn verzekerd door een SPORT+ verzekering van BLOSO. Wie aan minstens twee activiteiten deelneemt zal na afloop van de actie een mooie herinnering ontvangen. Hoe meer deelnames, hoe mooier de herinnering !!!

• **KUNST UIT DE KRAAN - PIDPA-OPENDEURDAGEN TE ESSEN**

Op 28 en 29 juni opent PIDPA de deuren van haar waterwinning te Essen. Voor de gelegenheid werd deze in een kunstig kader gestoken. Van 13.00 tot 18.00 uur is iedereen an harte welkom om eens te kmen neuzen in de kunst van kunstenaars in de kunst van het water.

In en rond de winning werden immers een aantal werken geplaatst van PIDPA-kunstenaars. Daarnaast kan je het productieproces van zuiver water bekijken. Tevens worden andere aspecten rond water, zoals rationeel waterverbruik of milieubeleid belicht. En wie nieuwsgierig is naar PIDPA zelf, komt ook aan zijn trekken. Kortom, er is voor iedereen wel iets interessants te beleven !

En ook iets leuks ... want naast de kunst in en rond de kraan heeft PIDPA ook een animatieprogramma, wandelingen etc. voorzien. Afspraak op 28 en/of 29 juni, tussen 13.00 en 18.00 uur in de PIDPA-waterwinning te Essen, aan de Huybergsebaan 171.

• **Provinciaal Textiel- en kostuummuseum**

Al eeuwenlang hebben allerlei culturen een grote tot zeer grote invloed uitgeoefend op onze manier van kleden. Rond dit thema bouwde men in het Vrieselhof te Oelegem een hele tentoonstelling.

Deze tentoonstelling is nog tot 30 november te bezoeken: van dinsdag tot vrijdag tussen 9.00 en 17.00 uur, op zaterdag en zondag van 10.00 tot 17.00 uur.

Voor een geleid bezoek van anderhalf uur betaalt u 1.500 Bef voor een groep van maximum 20 personen.

Naast deze 'gewone' openingsuren en rondleidingen bestaan er speciale 'creatieve' bezoeken voor kinderen of volwassenen, studiebezoeken, zomerateliers en demonstraties ...

Meer inlichtingen over dit alles krijgt u bij het museum zelf : tel. 03/383.46.80 of 03/385.03.70

Berichten voor de evenementenkalender van juli en augustus 1997 worden ten laatste op 5 juni op het V.V.V. kantoor verwacht.

Senioren bezoeken Boussu

Op 10 april brachten de Willebroekse senioren samen met Burgemeester Louis Van Ighem en Schepen Elsie De Wachter een bezoek aan de Waalse gemeente Boussu, gelegen in de nabijheid van Bergen.

Men verzamelde aan de Sint-Niklaaskerk, stapte op de bus en vertrok. Eenmaal ter bestemming aangekomen werd de Willebroekse groep ontvangen op het gemeentehuis. Ze werden verwelkomd met begroetingen vanwege de dienstdoende Burgemeester, zijn schepenen en de plaatselijke seniorenraad en werden vergast op koffie en koekjes.

Na deze hartelijke ontvangst trok men in groep naar de historische kapel van de gemeente. Terwijl velen geboeid luisterden vertelde de begeleidende gids over geschiedenis en betekenis van deze kapel. Het beleven van zoveel verwondering vraagt energie, even bijtanken in het gemeentelijk sportcentrum was dan ook geen overbodige luxe. Eenmaal het smakelijke middagmaal verorberd en het stadion bekeken trok men verder naar Grand-Hornu waar een bezoek aan een oude mijnschacht op het programma stond. Even hartelijk als men bij aankomst werd verwelkomd werd men hier vanuit het gemeentehuis uitgezwaaid.

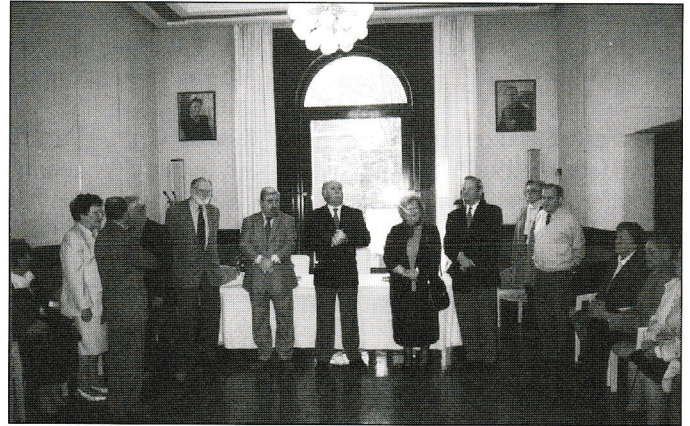

Ontvangen met koffie en koek



Enkele beelden in de kapel



In afwachting van het vertrek



Schaalmodel van het kasteel van Boussu, oorspronkelijk eigenaar van de kapel



De historische kapel van Boussu : buitenzicht



Het middagmaal

Eerste steenlegging loskade - 10/04/1997

De Willebroekse Vaart is van oudsher steeds van doorslaggevend belang geweest bij de ontwikkeling van Willebroek en haar industrieën. Al is die Vaart nu Zeekanaal geworden, de economische betekenis wordt er niet minder om !!! Nog steeds is 'onze' waterweg een zeer belangrijk element bij het aantrekken van nieuwe bedrijven, bedrijven die op hun beurt tewerkstelling verschaffen aan onze inwoners. En al lijkt het openen van de nieuwe zeesluis te Hingene en het moderniseren van de Boulevardbruggen voor de gemiddelde inwoner nog steeds het meest op de 'ver van mijn bed show', toch zijn dit ook voor onze gemeente belangrijke gegevens. De mogelijkheid vrachten tot 10.000 ton te vervoeren tot aan de spoorwegbrug garandeert de optimale ontwikkeling van de industrie- en KMO-zone's langs deze weg. Een stuk toegankelijkheid en een stuk nieuwe 'industrie' worden gecombineerd in de los- en overslagplaats RCT Verbeke. Deze nieuwe faciliteit op ons grondgebied zal rechtstreeks en, doordat haar aanwezigheid ook de groei van andere bedrijven mogelijk maakt, ook onrechtstreeks nieuwe arbeidsplaatsen scheppen voor onze inwoners.



Overzicht van de werkplaats



Het bestuur bekijkt het resultaat



Vertegenwoordigers van de 'bevoegde overheden' op een rijtje :

van links naar rechts : de heer De Smitter, secretaris-generaal van het departement economie, werkgelegenheid, binnenlandse aangelegenheden en landbouw van het Ministerie van de Vlaamse Gemeenschap - de heer Absillis, 1^e schepen Vilvoorde - de heer A. Maes, directeur-generaal van het departement economie, werkgelegenheid, binnenlandse aangelegenheden en landbouw van het Ministerie van de Vlaamse Gemeenschap - de heer L. Clinckers, administrateur-generaal N.V. Zeekanaal - de heer L. Van Ighem, Burgemeester van Willebroek



Le moment suprême : de druk op de knop



Een aantal geïnteresseerden doet hetzelfde

UW GRAFISCH SERVICE BURO UIT DE STREEK

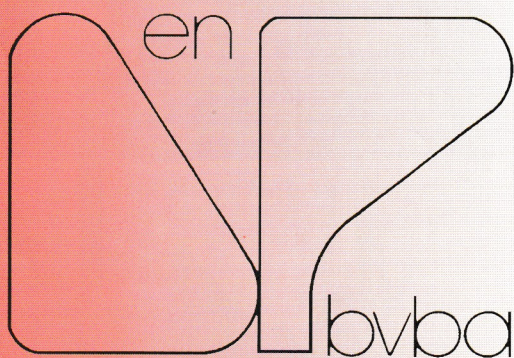

DRUK & PERS BVBA

VOORUITGANGSSTR. 2
2830 WILLEBROEK
TEL.: 03/886 65 02
FAX: 03/886 58 62

- *fotosetting*
- *grafisch zetwerk*
- *lay-out & ontwerp*
- *pre-press-afdeling*
- *aanmaak bromures*
- *belichten van uw ontwerpen & files*
- *dtp - quarkxpress - page maker*
- *realisatie van :*
 - *zwart/wit -films*
 - *quadrichromie-films*
- *eigen ontwerpdienst*
- *realisatie van :*
 - *folders*
 - *mailings*
 - *magazines*
 - *commercieel drukwerk*
 - *zwart/wit scannings*
 - *quadrichromie scannings*
- *ontwerpen & realiseren van uw reclameboodschappen in diverse uitvoeringen zoals :*
 - *beschildering*
 - *airbrush*
- *gedigitaliseerde kleefletters of beschildering op :*
 - *panelen (alle materialen)*
 - *etalages*
 - *reklameborden*
 - *spandoeken*
 - *baches*
 - *alle voertuigen*
 - *aanhangwagens*
- *gratis prijsofferte*