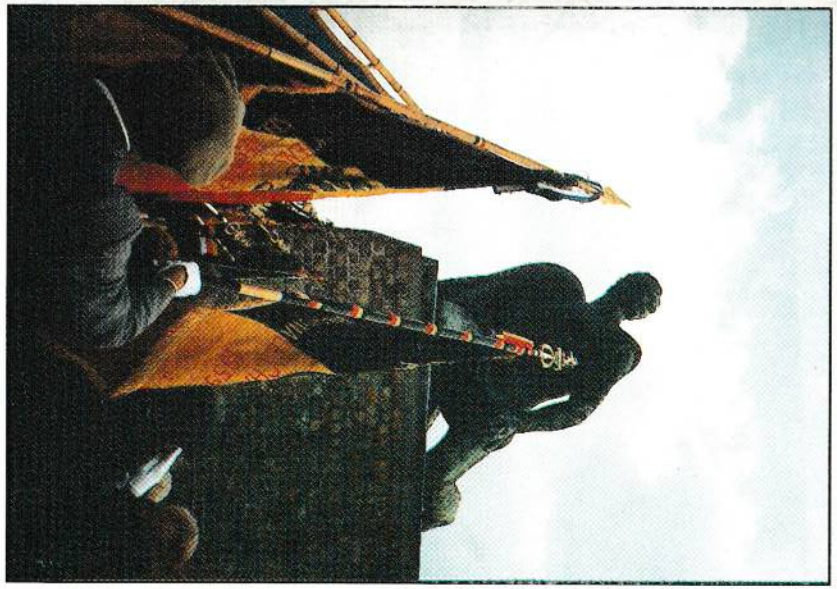

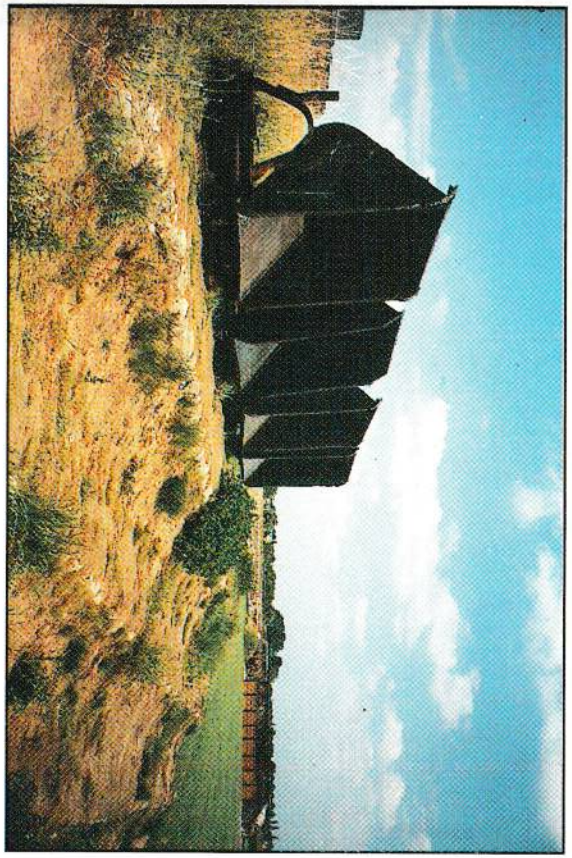

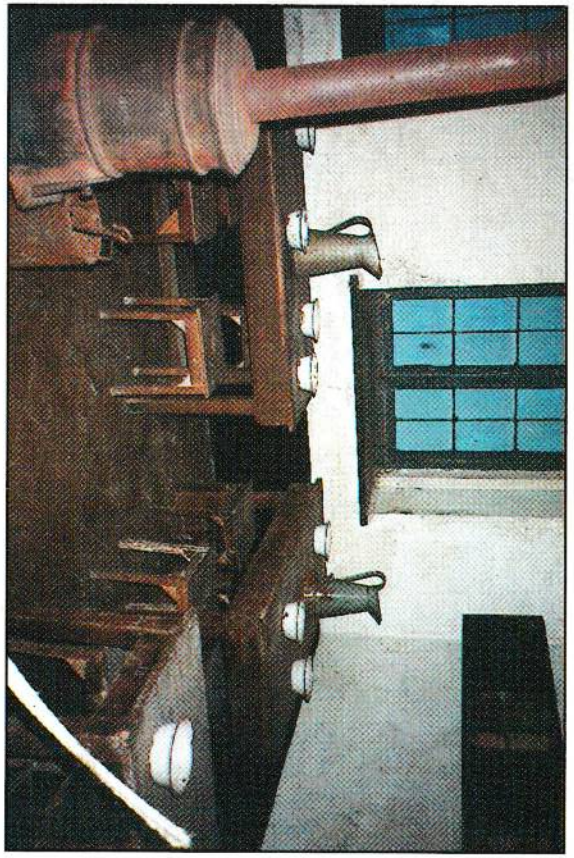

Willebroek

Gemeentegids 1995 -1996

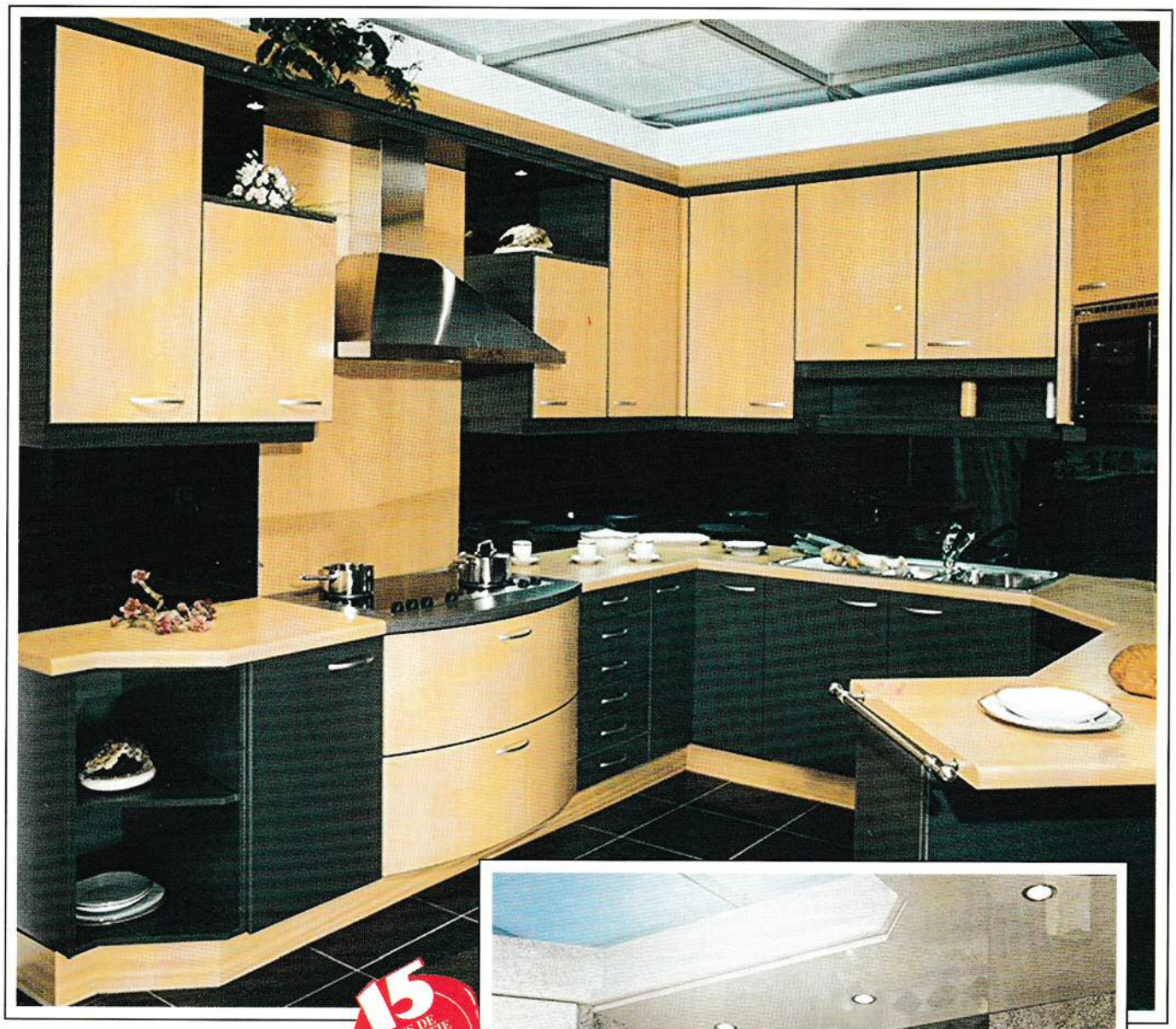

15 ANS DE GARANTIE
YEARS GARANTEE
JAAR WAARBORG

KEUKENS ilwa

Schoolstraat 9 - 2870 Ruisbroek (Antw.)
Tel.: 03/866.22.77 - 03/866.22.99

Toonzaal open :
dinsdag, woensdag, donderdag, vrijdag :
van 9 tot 12 en van 13 tot 19 u.
zaterdag : van 9 tot 12 en van 13 tot 17 u.
elke eerste zondag van de maand :
van 13 tot 17 u.

Beste inwoners,

Met genoegen kunnen wij u de zesde editie van de Gemeentegids aanbieden.

Uit de gunstige reakties die wij sinds 1987 bij elke uitgave hebben ontvangen menen wij grotendeels in ons opzet geslaagd te zijn.
Deze gemeentegids is voor elke inwoner een handig en onmisbaar werkinstrument dat velen steeds bij de hand willen hebben.
Voor de opmaak van deze gemeentegids 1995-1996 hebben wij gebruik gemaakt van de vele suggesties en opmerkingen die ons werden overgemaakt, waarvoor onze bijzondere dank.

De gemeentegids van Willebroek is een uitgave tot stand gekomen door een uitstekende samenwerking tussen enerzijds het gemeentebestuur, de vele gemeentelijke diensten en instellingen en anderzijds de uitgever D.&P. Laatstgenoemde kon bij handelaars en neringdoeners op de nodige steun rekenen.
De Gemeentegids 1995-1996 blijft in deze optiek één van de pijlers van onze politiek van aktieve openbaarheid van bestuur, die bijdraagt tot een echte democratisering van het gemeentebeleid.

Namens het College van Burgemeesters en Schepenen,

Gert VAN DAM,
Secretaris.

Rony VAN MOL,
Schepen van informatie.

Louis VAN IGHEM,
Burgemeester.

Gemeente Willebroek

- WERELDSTAD VAN UNICEF
- VERZUSTERING MET NANDASMO (NICARAGUA) EN ISTRA (GOS)
- KERNWAPENVRIJE GEMEENTE
- SPORTIEVE GEMEENTE
- GROEN- EN BLOEMVRIENDELIJKE GEMEENTE

Oppervlakte : 2.749 ha

Inwoners : 22.290 (op 31.12.1994)

Wapenschild en vlag

De gemeente Willebroek voert sinds 1853 een wapenschild waarvan de beschrijving luidt als volgt:
een schild in zilver met een schuinbalk van sabel, beladen met drie afgerukte leeuwekoppen van goud, getongd van keel, geplaatst in de richting van de schuinbalk.
In verstaanbaar nederlands is dit:
een zilveren schild met een zwarte dwarsbalk met daarop drie goudkleurige leeuwekoppen met rode tong.
De beschrijving van de vlag luidt:
drie banen: van oranje, van zwart en van oranje
hoogteverhouding 3 / 2 / 3
Het wapenschild en de vlag werden goedgekeurd in raadszitting van 3 februari 1981 en bekrachtigd bij Koninklijk Besluit van 3 april 1981.

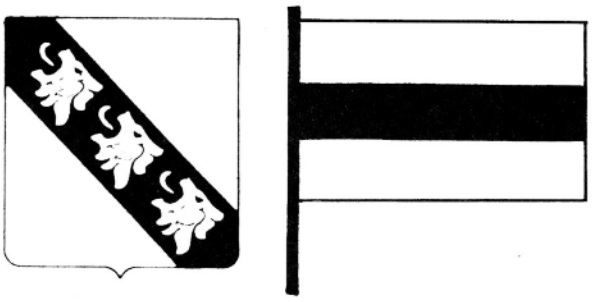

WILLEBROEK, EEN GEMEENTE MET GESCHIEDENIS

Ontstaan

De exacte datum van het ontstaan van een gemeente of stad bepalen, is meestal een onmogelijke opdracht. Gewoonlijk moet men zich beperken tot een aantal gissingen en schattingen, gebaseerd op vergelijkingen met gelijkaardige gevallen. Ook kan men zich richten op bronnen die verwijzen naar de werking van een wereldlijke of kerkelijke instelling. Deze laatste mogelijkheid schept wel enige klaarheid over het ontstaan van Willebroek. Inderdaad, bij de schenking van de bediening der St.-Niklaaskerk, door de bisschop van Kamerijk in 1189 wordt Willebroek voor het eerst vermeld. Daar het hier niet de oprichting van de kerk betreft, maar wel het doorgeven van het patronaat (de bediening), is het bijgevolg zeker dat de parochie al bestond vóór 1189. De stichting ervan is nog een aantal jaren voordien te situeren en de eerste vestiging van bewoners gaat uiteraard nog verder terug in het verleden.

De methode van vergelijking met andere plaatsen kan worden toegepast om de tijdspanne waarin de eerste Willebroekenaars op het toneel verschenen, te bepalen. Als men uitgaat van het toponiem "broek" (moerassig gebied), dan valt op dat die naam in de streek in verscheidene samenstellingen opduikt : Ruisbroek, Eikenbroek... De moerassige toestand in deze contreien heeft natuurlijk te maken met het lage niveau van het land, dat telkens bij het hoog getij van de Rupel, blank kwam te staan. De meeste broekgebieden van het gewest, werden reeds in de 11e eeuw ontgonnen na de indijking. Als men van deze vaststelling vertrekt, dan mag men aannemen dat ook Willebroek in de 11e eeuw en zeker in het begin van de 12e eeuw door indijking geschikt werd gemaakt voor ontginning.
Volgens de bule van 11 maart 1262, gegeven door paus Urbanus IV, behoorde Willebroek tot de bezittingen van de abdij van St.-Bernard, gevestigd te Hemiksem. In de middeleeuwen was het echter de gewoonte, dat de wereldlijke heren, zich opdrongen als "voogden" over de kerkelijke domeinen. In ons geval hier waren dat de Berthouts, heren van Grimbergen en Mechelen, vazallen van de Hertogen van Brabant.
Op 13 augustus 1661 werd Willebroek met Ruisbroek gekocht door ridder Jan Helman en op 24 september van hetzelfde jaar, verheven tot baronnie, door "lettres patentes", van de Spaanse koning en toenmalig heerser in de Zuidelijke Nederlanden, Filips IV.

De plaatselijke bestuurdes

Het tijdstip van de oprichting van een eigen schepenbank is niet exact te bepalen. Wanneer men vooropstelt, dat in de loop van de 14e eeuw, de heer van het "Land van Rumst", het lokale gezagsapparaat in werking stelde, denkt men waarschijnlijk wel in de juiste richting. Zo'n schepenbank bezat, naast de bestuurlijke functie, het lage en middelbare recht : opleggen van boeten en lichte straffen (boeien, ketenen, geselen). Het hoge recht (misdaden, verbeurdverklaringen...) werd uitgesproken door de vertegenwoordiger van de domeinheer: de Drossaert van het "Land van Rumst". Deze laatste oefende ook toezicht uit op de schepenen en dit tot 13 augustus 1661, wanneer Willebroek uit het geheel van Rumst werd gelicht. De gemeente is niet altijd zo dicht bevolkt geweest als vandaag. Tot in de 19e eeuw bleef het bevolkingscijfer zelfs aan de lage kant. Men zal moeten wachten tot de industriële doorbraak in de gemeente om hogere inwonersaantallen te kunnen noteren.

De Willebroekse vaart

De behoefte aan een betere waterverbinding tussen Brussel en Antwerpen, geschikter toch dan de Zenne, deed in de 15e eeuw te Brussel het verlangen ontstaan tot het graven van een kanaal. Het moest Brussel met de Rupel verbinden. In 1477 kreeg men van de toenmalige vorstin, Maria van Boergondië, de toelating om een "vaart" te graven. Allerlei omstandigheden, niet het minst de tegenkantingen van Mechelen en Vilvoorde, hadden voor gevolg dat het nog een hele tijd zou duren eer de eerste spadesteek kon gegeven worden. Dit laatste werd symbolisch verricht door de al-

gemene werkleider, tevens burgemeester van Brussel, Jean de Locquenghien, op 16 juni 1550.
Eén der grootste moeilijkheden vormde het hoogteverschil van 14m. dat moest overwonnen worden. Een systeem van sassen kwam hieraan tegemoet. Na iets meer dan drie jaar werken, in 1554, was men zo ver. De Rupeldijk kon doorgestoken worden. Het water kreeg nu vrije loop in de nieuwe bedding. De bedoeling was het water te laten stromen tot aan de eerste sluis, die te Tisselt was aangebracht.
Door de grote druk braken de dijken echter en Tisselt werd grotendeels blank gezet. Daarom werd besloten te Willebroek een tussensluis te bouwen. De werken hieraan begonnen in 1559. Uiteindelijk kon op 11 oktober 1561 de officiële opening van het kanaal gevierd worden. Te Brussel werden grote feestelijkheden op het getouw gezet. Een wedstrijd werd uitgeschreven en begiftigd met verscheidene prijzen. Winnaars waren zij die als eersten Brussel zouden bereiken. Op 12 oktober 1651 kwamen de eerste schepen ter bestemming.
Toch waren alle problemen niet van de baan. In 1569 brak het water opnieuw door de dijken, nu te Willebroek. Een kreek vormde zich, heden bekend onder de naam "Kraagput". Om dergelijke rampen in de toekomst te vermijden, werd een nieuw sas gebouwd aan de monding van de vaart in de Rupel te Klein-Willebroek. Het werd voltooid in 1575.

Willebroek en de grote politiek

Tijdens de Brabantse Omwenteling werd het Oostenrijkse bewind (Jozef II) verdreven en tijdelijk vervangen door de "Verenigde Belgische Staten". Door tweedracht tussen de volgelingen van Vonck (progressieven) en die van Van der Noot (conservatieven) ging de onafhankelijkheid van onze gewesten vlug verloren. Oostenrijk kwam terug en herstelde zijn macht. Enkele gebeurtenissen hier ter plaatse tonen aan dat ook in Willebroek toen reeds belangstelling bestond voor aangelegenheden, die het lokale vlak overschreden. Op 9 november 1789 werd de rechtervleugel van het kasteel van de baron in brand gestoken door aanhangers van Van der Noot : de baron was een supporter van Vonck.
Sinds 1794 werden onze gewesten als een deel van Frankrijk beschouwd, dit door de overwinning die de Fransen behaald hadden op de Oostenrijkers te Fleurus. Ook tijdens de Franse overheersing deden zich in Willebroek bepaalde feiten voor die een weerklank hadden buiten het lokale vlak. Verzet tegen de inlijving bij het Franse leger en afkeer van de revolutionaire ideeën op godsdienstig vlak ontlokten de Boerenkrijg in 1798.
Na de Fransen kwamen de Hollanders. Bloeiende handel en vervoer alsmede hechte betrekkingen met de Hollandse kooplieden-stand en schipperij waren hiervan het gevolg voor de plaatselijke bevolking.
Begrijpelijk dat men in Willebroek niet al te enthousiast reageerde op de Belgische Revolutie van 1830. Meer zelfs. Willebroek werd openlijk van Oranjegezindheid beschuldigd in de aanvangs-periode van het onafhankelijke België. Toch werd op 29 april 1831 op de Groene Laan de "Vrijheidsboom" geplant.

Willebroek en de economie

Oorspronkelijk en gedurende het grootste deel van zijn geschiedenis was Willebroek een landbouwdorp. Het ontstaan was trouwens te danken aan de ontginning van de broekgebieden, door inpoldering landbouwrijp gemaakt.
Zoals reeds gemeld heeft de Vaart een stimulans gegeven aan handel en nijverheid. Toch was de industriële ontwikkeling in de eerste helft van de 19e eeuw nog van bescheiden omvang.
De echte start van het industriële Willebroek kwam pas in 1860. Toen richtte Louis De Naeyer zijn papierfabriek op, waaraan ook een ketelmakerij werd toegevoegd. Vanuit onze gemeente vertrokken produkten naar de verste uithoeken van de wereld.
In 1875 volgden "Les ateliers de construction de Willebroeck", beter bekend als "Den IJzeren". Alle mogelijke metaalconstructies kwamen hier tot stand.
De inmiddels verdwenen Cokesfabriek vestigde zich in 1902 en de Ammoniakfabriek (thans KEMIRA N.V.) in 1928. Meerdere kleine bedrijven werden achteraf nog aan deze "4 groten" toegevoegd. Zo ontwikkelde Willebroek zich tot een sterk industrieel centrum. Als gevolg hiervan werd de gemeente ook een haard van sociale strijd en actie, een gunstige voedingsbodem voor het tot stand komen van een sterke arbeidersbeweging.
Het nijvere Willebroek wist zich door dit alles op te werken tot een vooruitstrevende gemeenschap, ontelbare malen als voorbeeld gesteld voor andere gemeenten in dit land.
Vandaag ontpopt Willebroek zich eveneens meer en meer tot een groene residentiële gemeente met talrijke recreatieve mogelijkheden.

Rony Van Mol

VERWARMING
JOHN VAN DEN BOSSCHE
NIEUWBOUW • RENOVATIE • ONDERHOUD • HERSTELLINGEN • SCHOUWVEGEN
GAS • MAZOUT
MAALDERIJSTRAAT 21 • 2830 WILLEBROEK
TEL. + FAX: 03/886.13.57

INHOUD

ARTIKEL	PAGINA
Voorwoord	1
Geschiedenis	2 3
Samenstelling van het gemeentebestuur	7 8
O.C.M.W.	10
Onderwijs	12 15 16
Bibliotheek	18
Gemeentelijke diensten	20 23 24 26 29 30 32 34 37 38
Sport	40 42 45 46
Uurregeling autobussen Boom-Mechelen	48
Plan streekbussen	49
Uurregeling treinen Mechelen-St.-Niklaas	51
Cultuur	52 54 57 58

ARTIKEL	PAGINA
Stratenlijst	59
Jeugdraad	62
Seniorenraad	65
Feestcommissie - Karnavalcomité	65
Volkshuisvesting	66
Gezondheid	66
Begraafplaats - Columbaria	68
Erediensten	68
Toerisme en recreatie	71 72 74
Diensten openbaar nut	76 79 80
Mutualit. - Vakbonden - Thuisverpl. - Gezinshulp	82 84
Gemeentelijke Raad voor Middenstand	85
Vrije beroepen	87 88 90
Dienst informatie	93
Pers en radio	94
Adverterende handelaars	95 96

SAMENSTELLING VAN DE GEMEENTERAAD

College van Burgemeester en Schepenen

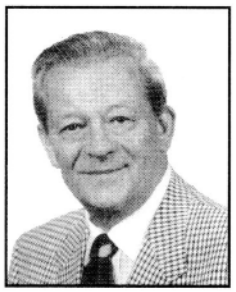

VAN IGHEM Louis
Burgemeester

Baeckelmansstraat 30, 2830 Willebroek Tel.: 886.93.47
algemene leiding - politie - brandweer - civiele bescherming - sport - industriële vestigingen - grondbeleid - woningbouw - juridische zaken

VAN MOL Rony
4e Schepen

Scheldelaan 49, 2830 Willebroek Tel.: 886.50.09
personeel - toerisme - regie - feestelijkheden - inspraak en informatie

BAKELANDT Michel
1e Schepen

Blaasveldstraat 110, 2830 Willebroek Tel.: 886.56.47
financiën - begroting - verkeer en verkeersveiligheid

DE BORGER Frans
5e Schepen

Kapellenboslaan 20, 2830 Willebroek Tel.: 886.85.13
openbare werken - ruimtelijke ordening - herwaarderingsgebieden - milieu - groendienst - reinigingsdienst

DE WACHTER Elsie
2e Schepen

Veertienbunderslaan 7, 2830 Willebroek Tel.: 886.89.55
sociale zaken - gezinsbeleid - seniorenbeleid - gehandicaptenzorg - O.C.M.W. - emancipatie - burgerlijke stand en bevolking - kontakt met deelgemeenten - informatica - Eur pese aangelegenheden - Volksgezondheid

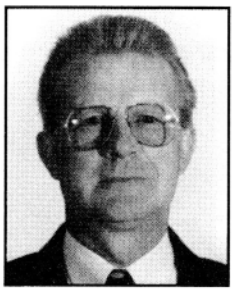

VAN DYCK Toon
6e Schepen

Merkezeel 13, 2830 Willebroek Tel.: 886.86.98
landbouw - K.M.O.'s - handel en middenstand

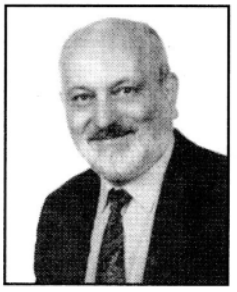

SIEBENS Rob
3e Schepen

Boomsesteenweg 81, 2830 Willebroek Tel.: 886.69.44
onderwijs - basiseducatie - kunst en cultuur - muziekacademie - ontwikkelingssamenwerking - bibliotheken - jeugdbeleid - speelpleinwerking

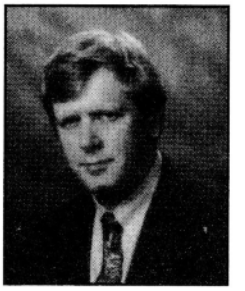

VAN DAM Gert
gemeentesecretaris

Westdijk 35B, 2830 Willebroek Tel.: 886.23.68

Raadsleden

LEEMANS Wilfried, Kerkstraat 19,
2830 Willebroek Tel.: 886.74.06

MEEUS Georges, Mechelsesteenweg 26,
2830 Willebroek Tel.: 886.55.10

MAXIMUS Lydia, Moutstraat 12,
2830 Willebroek Tel.: 886.98.51

SOMERS Karel, Mechelsesteenweg 223,
2830 Willebroek Tel.: 886.64.77

MOORTGAT Alfons, Peetersstraat 39,
2830 Willebroek Tel.: 886.45.45

LEJON Hugo, Tisseltsesteenweg 104,
2830 Willebroek Tel.: 886.80.71

KERREMANS Guido, Kotterlaan 11,
2830 Willebroek Tel.: 886.43.39

NYS Lydia, Scheldelaan 53,
2830 Willebroek Tel.: 886.50.10

DERYCKE Noël, Zwarte Beekstraat 19,
2830 Willebroek Tel.: 886.60.41

SCHELKENS Karel, Mechelsesteenweg 125,
2830 Willebroek Tel.: 886.81.80

DE SMEDT Dirk, Kasteellaan 50,
2830 Willebroek Tel.: 886.33.94

VAN DER KRIEKEN Michel, Boomsesteenweg 122,
2830 Willebroek Tel.: 886.86.81

HELLEMANS Chris, Mechelsesteenweg 209,
2830 Willebroek Tel.: 866.13.76

VERMEIR Maria, Hopstraat 34,
2830 Willebroek Tel.: 886.95.02

VANKESBEECK Carry, Kleine Bergen 3,
2830 Willebroek Tel.: 886.84.93

DE LAET Marc, Volksstraat 35,
2830 Willebroek Tel.: 844.06.91

VAN BENEDEN Veerle, Linnenstraat 9,
2830 Willebroek Tel.: 886.41.25

VERSTREPEN Frans, Scheldelaan 25,
2830 Willebroek Tel.: 886.41.25

VRANKEN Diana, Zieldonklaan 26,
2830 Willebroek Tel.: 886.49.48

CLUYDTS Luc, Bosveld 1,
2830 Willebroek Tel.: 886.15.00

Patisserie
FREDDIE MOEREMANS
Brood- en Banketbakkerij

Dorpstraat 47
2830 Blaasveld
Tel: 03/886.73.18
Woensdag gesloten

OPTICAR
CARINE JACOBS
Dr. Persoonslaan 41
2830 Willebroek
Tel: 03/866.20.26

Klantenkorting 10%
+ Gratis brillenverzekering

Open: van dinsdag tot vrijdag 9-12.30u 14-19.30u zaterdag 9-16u maandag gesloten

BUGGY 'S

ANDRES

A. V. Landeghemstraat 4
Willebroek
Tel.: 886.33.85

Hoevelei 1-3
AARTSELAAR
Tel.: 8876332

DENTALTECHNISCH BEDRIJF
REGUDENT

B.V.B.A.
Nieuwstraat 52 2830 Willebroek
Tel: 03/8865028

Jan Maes n.v.

uurwerken - juwelen

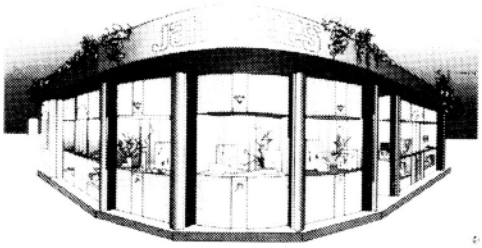

L. De Naeyerplaats 31, 2830 Willebroek
☎ 03/886 86 26

glem

Dr. Persoonslaan 13
Willebroek
tel. 03/886.58.72

BROOD- EN BANKETBAKKERIJ

DE WACHTER

SCHOENEN - HANDTASSEN

Van Landeghemstraat WILLEBROEK
☎ 03/886 66 00

Miss Jolly

Markt 26, 2830 Willebroek, Tel.(03)886 92 89

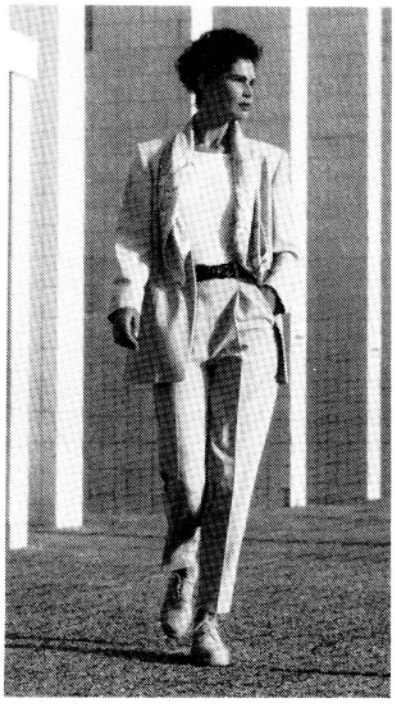

Uw volledige
ANDRES
verdeler

KWALITEIT IS ONZE SPECIALITEIT!

Verbert Gustaaf n.v.

marmer- en granietwerken
venster- en keukentabletten
tafels, trappen enz...

Dendermondsesteenweg 135
Willebroek
tel. 03/886 53 06
fax 03/886 50 52

SPECIALITEIT: Verse Bouillabaise
Konijn op zijn Vlaams
Paling in 't groen

- SNACKS

Zaal beschikbaar voor alle doeleinden
VERGADERINGEN - PARTY'S - BALS - FEESTEN - KOFFIETAFELS

"CASINO"

Oud Sasplein 3 - 2830 Willebroek
Tel.: 03/886.68.70 Dinsdag gesloten

OPENBAAR CENTRUM VOOR MAATSCHAPPELIJK WELZIJN

Tisseltsesteenweg 27 - 2830 Willebroek
Algemeen Tel.: 03/886.71.41
Fax.: 03/886.79.94 (O.C.M.W.)
03/866.16.95 (A. Z. Ten Bosch)

Voorzitter :
Magnus Jean
Moutstraat 12, 2830 Willebroek

Zittingsuren :
elke dinsdag : 11.30 u. tot 12.30 u.
elke donderdeag : 17.30 u. tot 18.30 u.

Leden :
- Marcel Borghys,
  Vinkstraat 10, 2830 Willebroek
- Dhr. Noël Derycke,
  Zwarte Beekstraat 19, 2830 Willebroek
- Mevr. Gerda De Cock,
  Lijsterstraat 34, 2830 Willebroek
- Dhr. François De Buyser,
  A. De Taeyestraat 57, 2830 Blaasveld
- Dhr. Theofiel Aerts,
  Keizerstraat 5, 2830 Blaasveld
- Mevr. Hilde Van Dijck,
  Dendermondsesteenweg 40, 2830 Willebroek
- Mevr. Inge Van de Venne,
  Nieuwstraat 10/6, 2830 Willebroek
- Dhr. Willy Carleer,
  Kard. Cardijnlaan 64, 2830 Tisselt
- Mevr. Martina Colans,
  Sleperlaan 1, 2830 Tisselt
- Dhr. Pierre Steenackers,
  Cam. Huysmansstraat 35, 2830 Willebroek

Secretaris :
H. Bauwens
Ploegstraat 79, 2830 Willebroek

Artikel 1 van de organieke wet van 8 juli 1976 betreffende de Openbare Centra voor Maatschappelijk Welzijn bepaalt :
"Elke persoon heeft recht op maatschappelijke dienstverlening. Deze heeft tot doel eenieder in de mogelijkheid te stellen een leven te leiden dat beantwoordt aan de menselijke waardigheid".
Er worden openbare centra voor maatschappelijk welzijn opgericht, die onder de door deze wet bepaalde voorwaarden, tot opdracht hebben deze dienstverlening te verzekeren.

INSTELLINGEN EN DIENSTEN

SOCIALE DIENST, Tisseltsesteenweg 27 A
Tel.: 03/886.71.41
Verantwoordelijke : Raf De Bruycker

De sociale dienst staat open voor alle inwoners met hun vragen en problemen van maandag tot vrijdag telkens van 8.30 u. tot 12.00 u. en 's namiddags op afspraak.
In functie van de vraag of het probleem (financieel, juridisch, psycho-sociaal,...) zal de sociale dienst ofwel zelf bijstand verlenen ofwel doorverwijzen en bemiddelen naar een gespecialiseerde hulpverlening toe.

De sociale dienst staat o.a. ook in voor aanvragen tot maaltijdenbedeling.
De sociale dienst staat ook in voor :
- **Lokaal Integratiecentrum "Trefpunt"**
  tel.: 03/886.71.41 (519)
- **Buurtwerking Willebroek-Noord - tel.: 03/866.15.10**
- **Leer-werkatelier**

ALGEMEEN ZIEKENHUIS TEN BOSCH,
Tisseltsesteenweg 27a
Algemeen Directeur : André Stevens
- ziekenhuis : bezoekuren : 14.00 u. tot 19.30 u.
- R.V.T.-afdeling : bezoekuren : 14.00 u. tot 19.30 u.
- polykliniek
- dringend patiëntenvervoer en hulpcentrum 100
  dag en nacht verzekerd
- week-end en wachtdienst - huisartsen : tel.: 03/886.04.01

BEJAARDENTEHUIS BERKENHOF, Westzavelland 42
Directeur : Frank Verheyleweghen
Bezoekuren : 13.30 u. tot 19.30 u.

DIENST THUISVERZORGING, Westzavelland 42
Hoofdverpleger : Marc Rottiers
Tel.: 03/886.61.33

ONTVANGERIJ, Tisseltsesteenweg 27A
Ontvanger : Christian Fillet
Openingsuren : alle voormiddagen van 9.00 u. tot 12.00 u.
woensdagnamiddag van 13.00 u. tot 16.30 u.
gesloten :
maandag-, dinsdag-, donderdag- en vrijdagnamiddag

Rekeningnummer O.C.M.W.: 091-0008700-96
A.Z. Ten Bosch : 091-0008703-02

V.Z.W. GEZINSZORG

Pastorijstraat z/n
2830 Willebroek
Tel. 886 52 92

Voorzitter :
Elsie De Wachter

VERLEENT VOLGENDE DIENSTEN :

- GEZINS- EN BEJAARDENHULP : een helpster die hiertoe een opleiding heeft gekregen verleent hulp in het huishouden, gedurende 8 u./week gemiddeld.
- POETSDIENST : onderhoud van de woning gedurende 4 u./week of 8 u./14 dagen.
- GROTE SCHOONMAAK : in de periode van april tot augustus komt het grote schoonmaak-team, bestaande uit 2 poetsvrouwen gedurende 2 dagen per gezin aan huis voor de grote schoonmaak.
- KARWEIDIENST : van maart tot december :
  tarief : grote karweien 300 fr./u.

Bovenstaande diensten worden verleend aan bejaarden, minder-validen, zieken en gezinnen in noodsituaties.

Voor meer inlichtingen, bel op het nummer 886.52.92, of kom zelf eens langs tijdens de openingsuren :
voormiddag : 8.30 u. - 12.00 u.
namiddag : 13.00 u. - 17.00 u.

Willebroekse Banden Onderneming

BANDEN - BATTERIJEN
UITLATEN - SCHOKDEMPERS
SELF CAR-WASH
VERKOOP VAN ALLE
AUTO TOEBEHOREN EN ONDERDELEN

Molenweg 105 a
2830 Willebroek
Tel. 886 78 71 Fax 866 22 24

BEL ONS VOOR DE BESTE PRIJS

SCHOENMAKERIJ

LUC

A. VAN LANDEGHEMSTR. 15
WILLEBROEK

* schoenherstellingen
* onderhoudsprodukten
* sleutelcenter
* autoplaten

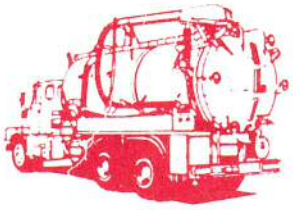

RUIMINGSDIENST LATHOUWERS

Breendonkstraat 211/248
2830 Willebroek
☎ 03/886 44 13 - 075/45 18 32
fax 03/866 06 48

24 UUR OP 24 UUR TER BESCHIKKING

- ledigen van wc en septische putten
- kuisen van regenwaterputten en kelders
- ontstoppen van afvoerleidingen

WBC **CLYMANS WILLY**
bouwmaterialen

alle bouwmaterialen:
- vloeren
- muurtegels
- terrastegels
- betonklinkers
- afsluitingen
- stortbeton
- PVC buizen
- roofing

RUIME TOONZAAL

open: ma-vr. 8 tot 18 u./zat. 8 tot 12 u.
J. De Blockstraat 57 (straat ziekenhuis), 2830 Tisselt
tel. 03/886 40 58 - fax 03/886 01 44

LAGER- EN KLEUTERONDERWIJS

A. Officieel onderwijs

I. Kleuteronderwijs

1. GEMEENTELIJKE KLEUTERSCHOOL
J. Wautersstraat 90
2830 Willebroek
Tel.: 886.60.51
directeur : Felix SCHELKENS
(tel. privé : 886.91.26)

2. GEMEENTELIJKE BASISSCHOOL
A. Dezaegerplein 12A
2830 Willebroek
Tel.: 886.66.39
directeur : Adolf BORGHYS
(tel. privé : 886.97.89)

3.GEMEENTELIJKE BASISSCHOOL
Hinxelaar 4
2830 Blaasveld
Tel.: 886.76.74
directeur : Adolf BORGHYS
(tel. privé : 886.97.89)

4. GEMEENTELIJKE BASISSCHOOL
Kerkstraat 4
2830 Willebroek
Tel.: 886.69.09
directeur : Felix SCHELKENS
(tel. privé : 886.91.26)

5. GEMEENTELIJKE KLEUTERSCHOOL
Schoolstraat 24
2830 Willebroek (Klein-Willebroek)
Tel.: 888.09.72
directeur : Felix SCHELKENS
(tel. privé : 886.91.26)

6. GEMEENTELIJKE BASISSCHOOL
Blaasveldstraat 57
2830 Tisselt
Tel.: 886.87.48
directeur : Emiel GEENS
(tel. privé : 866.05.62)

7. GEMEENTELIJKE BASISSCHOOL
L. Mommaertsstraat 10
2830 Willebroek
Tel.: 886.68.95
directeur : Emiel GEENS
(tel. privé : 866.05.62)

8. GEMEENTELIJKE KLEUTERSCHOOL
Lindenstraat 9
2830 Willebroek
Tel.: 886.60.83
directeur : Emiel GEENS
(tel. privé : 866.05.62)

9. GEMEENTELIJKE KLEUTERSCHOOL
Captain Trippstraat 33
2830 Willebroek
Tel.: 886.20.01
directeur : Emiel GEENS
(tel. privé : 866.05.62)

II. Lager Onderwijs

1. GEMEENTELIJKE LAGERE SCHOOL
A. Van Landeghemplein 4
2830 Willebroek
Tel.: 886.66.66
directeur : Jean HUYS
(tel. privé : 886.92.79)

2. GEMEENTELIJKE BASISSCHOOL
A. Dezaegerplein 12A
2830 Willebroek
Tel.: 886.66.39
directeur : Adolf BORGHYS
(tel. privé : 886.97.89)

3. GEMEENTELIJKE BASISSCHOOL
Hinxelaar 4
2830 Blaasveld
Tel.: 886.76.74
directeur : Adolf BORGHYS
(tel. privé : 886.97.89)

4. GEMEENTELIJKE BASISSCHOOL
Kerkstraat 4
2830 Willebroek
Tel.: 886.69.09
directeur : Felix SCHELKENS
(tel. privé : 886.91.26)

5. GEMEENTELIJKE BASISSCHOOL
Blaasveldstraat 57
2830 Tisselt
Tel.: 886.87.48
directeur : Emiel GEENS
(tel. privé : 866.05.62)

6. GEMEENTELIJKE BASISSCHOOL
L. Mommaertsstraat 10
2830 Willebroek
Tel.: 886.69.95
directeur : Emiel GEENS
(tel. privé : 866.05.62)

JOS DIDDENS

Fietsen en Bromfietsen

Verkoop- en hersteldienst

PEUGEOT

BAECKELMANSSTRAAT 40 - 2830 TISSELT

TEL. (03) 886 60 08

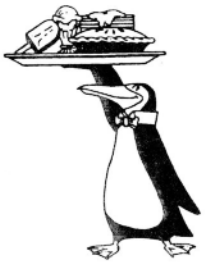

crèmerie

WONDERIJS

De Smet Antonia
Beekstraat 87, Tisselt
☎ 03/886 72 36

alle dagen vers gebakken wafels en pannekoeken
voor al uw feesten: gegarnierde ijstaart in alle formaten

rustdag vrijdag

KEUKENCENTER MASURE BVBA

ALNO®

Standaard- of maatwerk,
schrijnwerkerij, binnenhuis inrichting,
verleggen van leidingen en
apparaten van alle gekende merken
MET EIGEN SERVICEDIENST.
Zowel Duitse als Franse keukens.
Gratis planning

Kleine Amer 15 2870 PUURS 03/889.22.48
Adegemstraat 121 2800 MECHELEN 015/21.91.64

Generale Bank

UW VERTROUWEN WAARD

Eliane NUYENS
Tel. 03/886 50 91
Overwinningsstr. 104
2830 Willebroek

Jean-Paul DEMOL
Tel. 03/886 84 47
A.Van Landeghemstr. 64
2830 Willebroek

IN 20 MINUTEN HEBT U UW LENING OP ZAK.

Gemeentekrediet
MET MIJN BANK KOM IK VOORUIT.

AGENTSCHAP TISSELT & BLAASVELD
Wegge Hugo
Blaasveldstraat 24 - 2830 TISSELT - Tel. (03)886.52.30

OPENINGSUREN
Elke dag van 9 tot 12 uur en van 13 30 tot 16 uur
Zaterdag van 9 tot 12 uur, vrijdag tot 18 uur
Woensdagnamiddag gesloten

TOYOTA

etn. j. maes n.v.

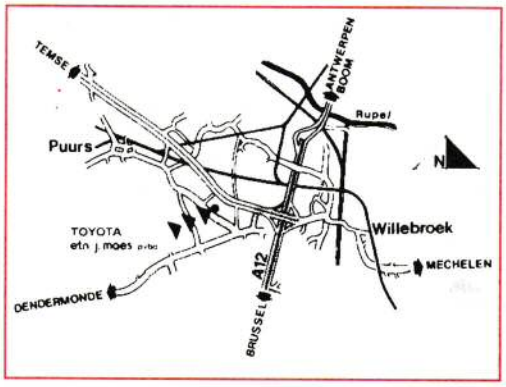

Lichterstraat 73
2870 Puurs

Tel.: 03/886.42.42
Fax : 03/886.41.31

Kreeft- en Vis-Restaurant

ZANDER

Open van 12.00 tot 13.00 uur en van 18.00 tot 21.30 uur

STEENWEG OP BLAASVELD 131
2801 HEFFEN

TEL.: 03/866 10 60
FAX : 03/866 10 60

Ook een menukaart voor feesten tot 50 personen
Graag tot weerziens in restaurant ZANDER

B. Gesubsideerd vrij basis-onderwijs

1. SANCTA MARIA BASISSCHOOL
A. Van Landeghemstraat 117
2830 Willebroek
Tel.: 886.93.68
Directeur : Diddens Magda

2. VRIJE BASISISCHOOL DON BOSCO MET KLEUTERAFDELINGEN
Dendermondsesteenweg 91
2830 Willebroek
Tel.: 886.57.47
E. Vanderveldestraat 169
2830 Willebroek
Tel.: 886.23.36
Rijweg 110 bis
2870 Puurs
Tel.: 886.90.50

KLEUTERSCHOOL "'t Pollepeltje"
Edm. Verheydenstraat 16
2830 Willebroek
Tel.: 886.12.77
Directeur : Huybrechts Hugo
Don Bosco-Willebroek
Basisschool

2. VRIJE BASISSCHOOL MET KLEUTERSCHOOL
Mechelsesteenweg 226
Tel.: 886.57.09
Directeur : Van Aken Myriam

3. VRIJE KLEUTERSCHOOL
Jan Willemstraat 12
2830 Willebroek
Tel.: 886.23.23
Wijkschool

4. GES VRIJE BASISSCHOOL ST. JAN
K. Cardijnlaan 1A
2830 Tisselt
Hoofdschool lager en kleuter onderwijs
Tel.: 886.42.58
Directeur : Roels Michel

MIDDELBAAR ONDERWIJS

OFFICIEEL ONDERWIJS

1. MIDDENSCHOOL van het GEMEENSCHAPSONDERWIJS
Herman Vosstraat 3
2830 Willebroek
Tel.: 886.65.22
Fax.: 886.02.67
Directeur : Van Gasse Luc

2. KONINKLIJK TECHNISCH ATHENEUM van het GEMEENSCHAPSONDERWIJS
Ed. Anseelestraat z/n
2830 Willebroek
Tel.: 886.73.77
Fax.: 886.13.67
Directeur : Van Rompaey Victor

3. LEERGANGEN VOOR TECHNISCH ONDERWIJS van het GEMEENSCHAPSONDERWIJS
Ed. Anseelestraat z/n
2830 Willebroek
Tel.: 886.73.77
Fax.: 886.13.67
Directeur,: Van Rompaey Victor

KUNSTONDERWIJS

Gemeentelijke Muziekacademie

A. Adres:
Hoofdschool :
Kerkstraat 2A - 2830 Willebroek
Tel.: 886.33.90
Wijkafdelingen :
Blaasveldstraat 57 - 2830 Willebroek (Tisselt)
Hinxelaar 4 - 2830 Willebroek (Blaasveld)
Dorpsplein 1 - 2830 Willebroek (Heindonk)

Tanja Geudens

B. Directeur :
Christine SEGERS
Tel. privé : 866.02.44

C. Afdelingen :
Willebroek :
- Algemene vakken :
  Algemene muzikale vorming (notenleer) + samenzang (vanaf 8 jaar) ook voor volwassenen
  Algemene muziekcultuur (vanaf 12 jaar), muziekgeschiedenis (vanaf 15 jaar)
- Instrumentale vakken :
  dwarsfluit, blokfluit, klarinet/saxofoon, koper blaasinstrumenten, slagwerk, piano, gitaar/luit, viool/altviool, cello/contrabas, samenspel, instrumentaal ensemble, begeleidingspraktijk
- Vocale vakken :
  stemvorming, zang, koor, vocaal ensemble

Tisselt :
- Algemene muzikale vorming + samenzang
  dwarsfluit, gitaar/luit, koper blaasinstrumenten, piano
  samenspel

Blaasveld :
- Algemene muzikale vorming + samenzang
  gitaar/luit, koper blaasinstrumenten, piano
  samenspel

Kunstatelier
School Captain Trippstraat - 2830 Willebroek
- SCHILDER- & TEKENKLAS
  Leo DE WACHTER
  Zwaluwstraat 8 - 2830 Willebroek, tel. 03/886.43.20
  Ludo VAN DEN HEUVEL
  Baeckelmansstraat 109 - 2830 Willebroek, tel. 03/886.44.14

BEELDHOUWERSCHOOL
Henri VAN BEERSEL
G. Gezellestraat 50 - 2830 Willebroek, tel. 03/886.75.02

SECRETARIAAT :
Gemeentelijke Cultuurdienst
t.n.v. Griet IVENS
A. V. Landeghemstraat 97 - 2830 Willebroek, tel. 03/860.03.67

VRIJ P.M.S. CENTRUM

A. ADRES:
Overwinningsstraat 15 - 2830 Willebroek
Tel. 886.76.04 en 886.12.08

B. OPENINGSUREN:
Elke schooldag : 8.30 tot 12.00u./13.00u. tot 16.00u.
Maandag tot 19u.

C. GESLOTEN
Kerst- en Paasvakanties
Zomervakantie van 15 juli t/m 16 augustus
Het P.M.S.-centrum is er voor iedereen die
- inlichtingen wil over onderwijszaken, zoals scholen, studierichtingen, lesprogramma's, avondonderwijs, studiebeurzen, examencommissies, wettelijke reglementeringen, leerplicht...
- hulp- en advies wil bij alle problemen i.v.m. studeren en schoolgaan zoals studie- en beroepskeuze, studiemethode, gezondheid, aanpassingsproblemen, faalangst, dyslexie.

STEDELIJK P.M.S.- CENTRUM VOOR HET BASISONDERWIJS

A. ADRES :
Oude Antwerpsebaan 92-2830 Mechelen, tel. 015/21.19.19

B. OPENINGSUREN :
Maandag tot vrijdag van 8.30 tot 12 uur en van 13 tot 17 uur.
Op afspraak: dinsdagavond tot 19 uur

C. GESLOTEN :
Van 15 juli tot en met 16 augustus
Het centrum is gesloten tijdens de schoolvakanties behalve in de herfst en krokusvakantie.
Het stedelijk P.M.S.- centrum is de schakel tussen gezin, school en gemeenschap. Het spitst zijn aandacht voornamelijk toe op de enorm belangrijke overgang van kleuterklas naar lagere school. Verder begeleidt het alle kinderen uit het Gemeentelijk Onderwijs doorheen de lagere school.
Een team bestaande uit psychologen, maatschappelijk werkers en een sociaal verpleegkundige staat gratis ter beschikking.

HAIRSTYLE HANS & MIEKE

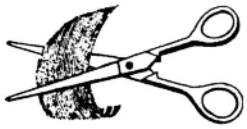

DAMES EN HEREN
Dendermondsesteenweg 34
2830 Willebroek
Tel.: 03/866.15.48

VERZEKERINGSKANTOOR LUC SPIESSENS & HILDE WUYTS

Mechelsesteenweg 146
2830 Blaasveld

A. Van Landeghemplein 1
2830 Willebroek
Tel. en Fax.:03/866.17.38

VEILIG VERZEKEREN IS MEER DAN CENTENWERK !

ABB

WOONDECORATIE & *trendjuwelen*

A. Van Landeghemstraat 50 - 52
2830 Willebroek
Tel.: 03/886.41.17
Open: 9 - 12 u. e. v. 13.30 - 18.30 u
zondag gesloten

ROTAN & *design*

Mechelsesteenweg 450
2830 Blaasveld
Tel.: 03/886.08.14
Open: 10 - 18.30 u.
zaterdag tot 18 u.
zondag gesloten

B.V.B.A. MUST

AAN ZEER LAGE PRIJZEN KINDERMODE UIT PARIJS

ANJO KINDERKLEDING

NIEUWSTRAAT 50
2830 WILLEBROEK
TEL. 03/866.34.56

Vishandel - Traiteur 't Garnaaltje

Verzorgen van feesten
Vis en vleesschotels
Specialiteit: Koud Buffet
Belegde broodjes
Vers gebakken vis
(gratis saus)

Mechelsesteenweg 175 - 2830 Blaasveld
Tel.: 03/886.51.03 - Tel.: privé 03/886.40.18

Kousenboetiek "MIEKE"

- Uitgebreide collectie kousen
- Herensokken (ook grote maten tot maat 50)
- Juwelen GOLD'IER
- Sjaals & haarmode

Markt 19 - 2830 Willebroek
Tel.: 03/866.35.25

Hair Salon Aphrodit

A. Van Landeghemstraat 81
2830 Willebroek Tel.: 03/866.37.10
Openingsuren: van di.- tot vrijdag van 9 tot 19 u.
zat van 8 tot 17 u. maandag gesloten

PROF FOTO

DE BONDT - DE JONGHE b.v.b.a.
L. De Naeyerpl. 30 2830 Willebroek
Tel.: 03/886.21.66 - FAX.: 03/886.31.33
Wij verzenden al uw faxen
COPY SERVICE vanaf 1 fr (voor aantallen)

OLYMPUS MINOLTA SHARP Nikon
SONY PHILIPS CDi

GEMEENTELIJKE OPENBARE BIBLIOTHEEK

Schoolweg 1A, 2830 Willebroek
Tel.: 886.55.22
Fax: 866.18.79

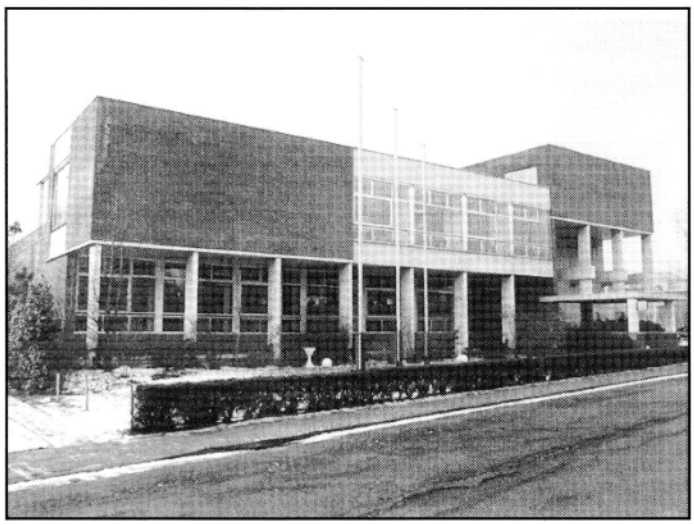

Hoofdbibliothecaris : W. Van Den Brande

Openingsuren :

a) volwassenenafdeling, leeszaal, afd. audio-visuele middelen
maandag t.e.m. vrijdag van 14 tot 20 uur
zaterdag van 9 tot 12 uur

b) jeugdafdeling :
maandag t.e.m. donderdag van 14 tot 17 uur
vrijdag van 14 tot 20 uur
zaterdag van 9 tot 12 uur

c) uitleenposten :

1. Klein-Willebroek, Schoolstraat
maandag en donderdag van 16 tot 18 uur

2. Mommaertsstraat
dinsdag van 10 tot 12 uur
donderdag van 17 tot 19 uur

3. Parklaan, Willebroek-stad
maandag en vrijdag van 17.30 tot 19.30 uur
dinsdag van 13.30 tot 15.30 uur
woensdag van 15 tot 17 uur

4. Blaasveldstraat, Tisselt
dinsdag van 16 tot 18 uur
woensdag van 17 tot 19 uur
donderdag van 10 tot 12 uur

5. Hinxelaar, Blaasveld
maandag van 10 tot 12 uur
donderdag van 18 tot 20 uur

6. Heindonk
maandag van 17 tot 19 uur
woensdag van 15 tot 17 uur

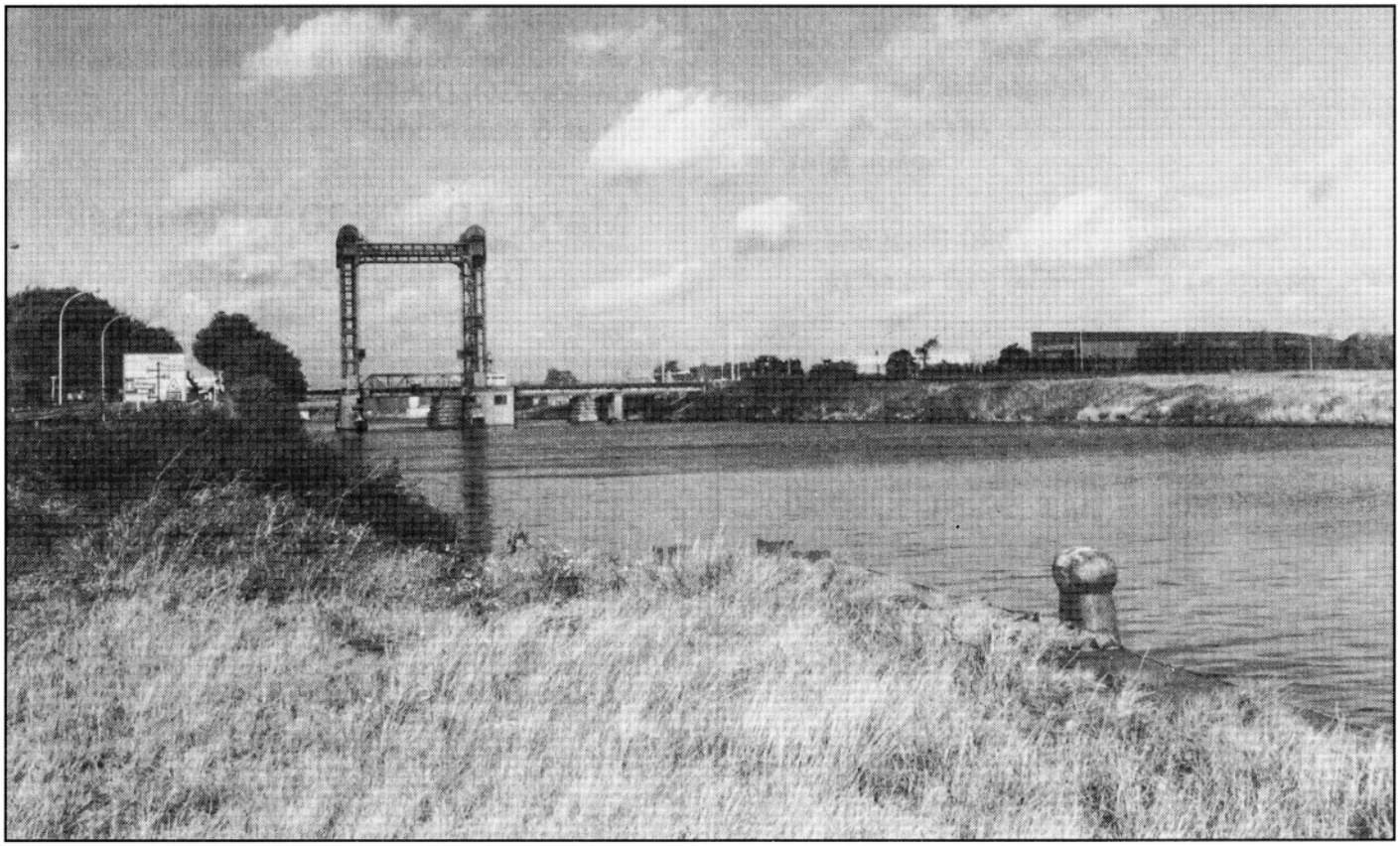

VIDEO cinerent®

Cinerent-Willebroek, A. Van Landeghempl. 16
2830 Willebroek, ☎ 03/886 23 27

- zeer breed assortiment
- uitsluitend kwaliteitsprodukten
- toppers ruimschoots voorradig
- zowel Sega als Nintendo (soft- en hardware)
- gratis lidkaart
- reserveren mogelijk
- eigen magazine
- tal van akties gedurende het jaar

DE VIDEOSPECIAALZAAK VOOR VERHUUR EN VERKOOP VAN FILMS EN GAMES

openingsuren:
ma- di- woe- do- vrijdag: 13 tot 20 u.
zaterdag: 11 tot 20 u. / zondag: 11 tot 15 u.

F. VAN DEN BROECK
gediplomeerd opticien

A. Van Landeghemstraat 35A (markt)
Willebroek
☎ 03/886 64 47

TKD

T.K.D. EXPRESS COURIER
Dendermondsesteenweg 107/25
2830 Willebroek
Tel. 03/886 08 88 - Fax 03/886 08 00

G & G INTERNATIONAL NV

Molenweg 107, 2830 WILLEBROEK
Tel. 03/860 20 11
Fax 03/886 58 04

INTERNATIONAAL BEDRIJF IN ZWARE METAALCONSTRUCTIES

Grote opslagtanks
Turnkey projecten
Cryogene tanks voor opslag en transport van vloeibare gassen
Drukvaten, reactors, drums, kolommen
Offshore componenten

GEMEENTELIJKE DIENSTEN

ADMINISTRATIE
Gemeentehuis, Aug. Van Landeghemstraat 99

Openingsuren :
- elke voormiddag van 9 tot 12.30 u.
- elke dinsdag- en donderdagvoormiddag van 17 tot 19 u.
- het politiebureel is 24 u. op 24 open

Telefoonnummer: 860.03.11

INDELING VAN DE GEMEENTEDIENSTEN

Gemeentesecretaris :	de heer Gert Van Dam Westdijk 35b
Gemeenteontvanger :	de heer Arnold Cools Nachtegaalstraat 8
Commissaris v. Politie :	de heer Emmanuel Borgonie Ringlaan 121

SECRETARIAAT
De gemeentesecretaris is de eerste ambtenaar van de gemeente. Hij woont de vergaderingen bij van de Gemeenteraad en van het College van Burgemeester en Schepenen. Hij heeft bijzonder tot taak het opmaken van processen-verbaal en het overschrijven van de beraadslagingen en de besluiten. In de praktijk staat de secretaris in voor de uitvoering van het dagelijks beleid en heeft hij de leiding over het gemeentepersoneel. In het uitvoeren van deze omvangrijke taak wordt de gemeentesecretaris o. a. bijgestaan door de mensen van "het secretariaat".

Op het secretariaat kan men terecht voor :
- notulen van de Gemeenteraad en het College van Burgemeester en Schepen
- gemeentebelastingen
- ter beschikking stellen van gemeentelijke feestzalen
- in gebruikneming van de openbare weg
- wielerwedstrijden
- organisaie jaarmarkt, carnaval, kermissen
- huwelijksjubileums
- verpachtingen
- terbeschikking stelling schoolgebouwen
- allerhande inlichtingen
- aanvraag taxi-vergunningen
- verspreiding wachtdienstregeling geneesheren, apothekers, tandartsen

DIENST ONDERWIJS
A. Van Landeghemstraat 97 - 1e verd.
2830 Willebroek
Tel.: 860.03.65
Openingsuren :
maandag tot en met vrijdag: van 9 u. - 12.30 u.
- Gemmentelijk basisonderwijs
- Gemeentelijke Muziekacademie
- Administratie Medisch Schooltoezicht

ONTVANGERIJ
- Innen van de gemeentebelastingen
- De betalingen doen voor de uitgaven die de gemeente gemaakt heeft.
- Opstellen van de gemeenterekening.
- De boekhouding der gemeente :
  - dag- en kasboek
  - grootboek van ontvangsten en uitgaven
  - kasrekeningen
- Loonadministratie

De gemeenteontvanger treedt tevens op als adviesverstrekker aan het schepencollege omtrent alle financiële dossiers.

REKENDIENST
- Algemeen financieel beleid van de gemeente in samenwerking met de verantwoordelijke schepen en de gemeenteontvanger.
- Opstellen van de gemeentebegroting.
- Opstellen van de mandaten tot betaling van de rekeningen
- Kontrole der uitgaven
- Leningen aan te gaan door de gemeente
- Opmaken van bestelbons en kontrole over de uitgevoering en afhandeling van deze bons (levering en fakturaties)

DIENST BURGERLIJKE STAND
LOKET 4

• Geboorteaangiften
Binnen de 15 dagen in de plaats van de geboorte. De geboorte moet aangegeven worden door één van de ouders of door beide ouders. Zij moeten het attest van geboorte meenemen alsmede het trouwboekje en de identiteitskaarten.

• Huwelijk :
Minimum leeftijd 18 jaar
De ondertrouw wordt best een achtal weken vooraf aangekondigd. Je brengt de geboorteaktes mee, een bewijs van woonst voor de echtgenoot die niet in Willebroek woont, eventuele uitreksels van echtscheiding, overlijdensakten en huwelijkskontrakt.
De afkondiging gebeurt ten minst 10 dagen voor het huwelijk steeds beginnende vanaf een zondag.
Voor het huwelijk dien je beroep te doen op twee meerderjarige getuigen. De huwelijksdatum zal bij ondertrouw vastgesteld worden.

• Overlijden :
Aangeven daar waar het overlijden plaatsgrijpt.
De volgende documenten moeten bij elke aangifte voorgelegd worden: het trouwboekje, de identiteitskaart en rijbewijs van de overledene, een attest van de geneesheer die het overlijden heeft vastgesteld.
De familie moet zich steeds wenden tot het gemeentebestuur te Willebroek om de begrafenis te regelen.

• Uittreksel uit de registers van de burgerlijk stand :
De uitreksels van de gemeente Willebroek - Blaaveld - Tisselt-Heindonk kunnen steeds bekomen worden aan het loket Nr. 4 op het gemeentehuis te Willebroek.

MILITIE
LOKET 3

- Aflevering van militiegetuigschriften, militieattesten
- Aanvraag om kandidaat vrijwilliger te worden (geldt ook voor de rijkswacht)

DIENST BEVOLKING
LOKETTEN 6 - 7 - 8

• Adreswijzigingen :
- Aankomst in de gemmente :
  moet aangegeven worden op de dienst bevolking (persoonlijk of schriftelijk en NIET telefonisch) binnen de 8 dagen NA de aan komst
- Vertrek naar een andere gemeente :
  Op het gemeentehuis van de nieuwe verblijfsplaats dient men aangifte van adreswijziging te doen binnen de 8 dagen.
- Adresverandering binnen de gemeente :
  (aangifte binnen de 8 dagen). Mede te brengen : identiteitskaarten van alle gezinsleden, trouwboekje, strookje van eventueel pensioen.

GROTE KEUS IN:
ROKKEN met bijpassende bloezen
PULLS en T-SHIRTS
TAILLEURS, KLEEDJES en VESTEN
REGENMANTELS

ALLEEN TOPMERKEN

Denise

Dr. Persoonslaan 28 - Willebroek Tel.: 03/886.82.15

ALGEMENE SCHRIJNWERKERIJ

DE HONDT-DIDDENS

B.V.B.A.

HOUT - PVC - ALU - VERANDA - PERGOLA - (VOORZET)ROLLUIKEN
ALLE BINNENSCHRIJNWERKERIJ
LEGKLARE PARKET

Geregistreerde aannemers:

De Hondt Danny
Elleboogstraat 16
2811 Leest 015/21 82 80

De Hondt Eduard
Tisseltbaan 28
2811 Leest 015/20 24 67

Diddens Willy
Sleperlaan 15
2830 Tisselt 03/886.16.50

Lazienne

Een uitgebreide collectie sterling zilveren juwelen, klassiek en modern en naar ieders portemonnee.
Tevens het adres voor Aziatische snuisterijen (kleding, houtsnijwerk etc.) en het zetten van marcasiet.
Ook mogelijkheid tot organisatie van juwelenavond bij U thuis met een aantrekkelijke percent voor de gastvrouw.

Overwinningsstraat 81 2830 Willebroek
Tel.: 03/866.22.46

Open: ma. - vr.: 14.30 u. tot 19.00 u.
za.: 10.00 u. tot 18.00 u.

DOLLY

Dr. Persoonslaan 39 2830 Willebroek
Tel.: 03/886.25.95

Handwerken o.a. Lanarte - DMC - Anker - Royal de Paris - Margot - FHA - Zweigart
Kantklosmateriaal
Wol: Nomotta - Tiber - Bouton d'Or - Annell - Markoma
Alle hobby materialen: Pergamano - Poppen - Parels - Fimo/cernit - Zijdeschilderen - A. Piek - e.a.
Panty's

Kursussen op donderdagavond of dinsdagnamiddag
zaterdagmorgen: Kantklossen

---

kapsalon christel

Appeldonkstraat 144
2830 Willebroek Tel.: 03/886.59.19
DAMES EN HEREN
Open alle dagen van 9 tot 19 uur
Dinsdag, donderdag en vrijdag van 9 tot 19 uur.
Zaterdag van 7 tot 17 uur. maandag gesloten

NIEUW!!
ARTEC kleurshampoo op basis van bloemen en fruit, een gezonde kleurenkuur. Exclusief bij uw kapster

---

OPEL

BIJ UW OFFICIELE OPEL-DEALER IS HET DE PRIJS DIE HET 'M DOET!

BREDAEL

Overwinningsstraat 181 - 2830 Willebroek - TEL. (03) 886 62 24

bert illegems

inbinden • nieten • planafdruk
drukwerken • fotocopie • stempels
bureel-, teken- en
schoolbenodigdheden
kunstschildersmateriaal

A. Van Landeghemstraat 83-85
2830 Willebroek
Tel. 03 - 886 63 84
Fax 03 - 866 17 89

VISHANDEL

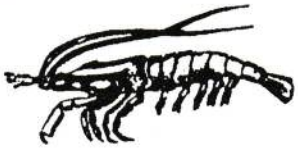

Cauterman - Van Breedam
B.V.B.A.

WILLEBROEK - L. De Naeyerplaats 9 - ☎ **886.60.16**

OPENINGSUREN :

di - woe - do - vrij	08.00 u. - 12.30 u. / 13.30 u. - 18.00 u.
zaterdag	09.00 u. - 12.30 u. / 13.30 u. - 18.00 u.
zondag	10.00 u. - 13.00 u.
maandag gesloten	

n.v. MASAM s.a.

J. DE BLOCKSTRAAT 100
2830 WILLEBROEK

- Bouwmaterialen
- Muur- en vloertegels
- Diverse siergrinten
- lavarotsen, cobblestones en carrarakeien

☎ 886.79.31 - 866.04.30

MILLION DOLLAR ROUND TABLE

Member of the Million Dollar Round Table

IMCOVER bvba

VERZEKERINGSMAKELAARS - BROKERS - COURTIERS

- Boekhouding
- Fiskaliteit
- Kredieten
- Beleggingen
- Verzekeringen
- Alle inlichtingen voor beginnende zelfstandigen

ALTIJD TOT UW DIENST !

L. De Naeyerplaats 17-18
2830 Willebroek
Tel.: 03/886.85.28 of 29
Fax.: 03/886.41.24

Openingsuren :
Maandag tot vrijdag
08.30 u. tot 12.00 u.
12.45 u. tot 17.00 u.

• Beroep
Elke wijziging van beroep dient direkt te worden aangegeven (zeer belangrijk bij berekening van het pensioen)

• Identiteitskaarten :

Nieuwe identiteitskaart :
Ieder Belg, die tenminste twaalf jaar oud is, zal systematisch opgeroepen worden, ten einde in het bezit te worden gesteld van deze nieuwe kaart. De opgeroepene dient zich te houden aan de uiterste aanbiedingsdatum die voorkomt op de oproepingskaart. Hij dient zich persoonlijk aan te bieden voorzien van een pasfoto (witte achtergrond) en zijn oude identiteitskaart.

Vernieuwen van de identiteitskaart nieuw model :
- bij het verstrijken van de geldigheidsduur (automatische uitnodiging)
- wanneer de houder zijn hoofdverblijf naar een andere gemeente overbrengt.
- waneer de foto van de houder niet meer gelijkend is.
- wanneer de kaart werd verloren, gestolen of beschadigd.

Vernieuwen van de zelfklevende achterzijde :
- bij adreswijziging
- bij verandering van de burgerlijke stand van de houder.

• Identiteitsbewijzen voor kinderen
Alle kinderen beneden de 12 jaar zijn verplicht een identiteitsbewijs (pasje in plastiek zakje) te bezitten.
Deze identiteitsbewijzen kunnen verkregen worden vanaf de veertiende dag na de geboorte.
Zij dienen vervangen te worden wanneer belanghebbende verhuist naar een andere gemeente.

• Plus - 3 pas
is gratis te verkrijgen op de dienst bevolking. Identiteitskaart + pasfoto meebrengen. Geeft verschillende prijsverminderingen bij kulturele en sportmanifestaties.

• Identiteitskaarten voor kinderen beneden de 12 jaar met foto
Deze kaart is niet verplicht in België. Zij kan gebruikt worden bij reizen in het buitenland en kan de grensformaliteiten vereenvoudigen.

• Reispassen
Je dient je verplicht persoonlijk aan te bieden voorzien van uw identiteitskaart, twee recente pasfoto's en (eventueel) een verlopen reispas. Je kan een reispas voor een maximumperiode van 5 jaar bekomen.

• Erfrechtverklaringen
Voor sommen tot 30.000 frank kan het gemeentebestuur deze verklaring kosteloos afleveren op voorlegging van het trouwboekje van de overledene. Voor meer dan 30.000 frank dient men deze aanvraag te richten tot de notaris of de vrederechter ten einde een akte van bekendheid te laten opmaken

• Getuigschrift van onvermogen voor kosteloze rechtspleging (PRO-DEO)
De personen die niet over voldoende inkomsten beschikken om rechtsplegingskosten te betalen kunnen zich tot de dienst bevolking wenden om de nodige aanvraagformulieren te bekomen.

• Verklaring van stopzetting van handel
Wordt opgemaakt op voorlegging van bewijs van schrapping in het handelsregister.

• Afgifte van aalerlei administratieve stukken
- uitreksels uit de bevolkings- en vreemdelingenregister.
- bewijs van woonst, bewijs van leven, bewijs van nationaliteit, samenstelling van het gezin.
- wettiging van handtekening (steeds identiteitskaart voorleggen)
- voor eensluidend verklaren van afschriften en fotocopy's (steeds origineel voorleggen)

• Organentransplantatie
Wie zich verzet tegen organentransplantatie kan zich aanbieden op de dienst bevolking. Dit moet wel persoonlijk gebeuren. De dienst zal onmiddelijk dit verzet doorgeven aan het rijksregister en hiervan een ontvangstbewijs meegeven.
Bij uitdrukkelijke toestemming is dezlfde procedure van kracht. Wanneer er geen verzet of toestemming is gegeven zullen de nabestaanden van de overledene beslissen over het al dan niet schenken van de organen.

PENSIOENEN
LOKET 5

Hoe en wanneer pensioen aanvragen ?
Indien u werknemer bent geweest, d.w.z. arbeider, bediende, mijnwerker,... dan heeft u recht op een **werknemerspensioen** vanaf 60 jaar voor mannen en vrouwen.
Mensen die voor eigen rekening hebben gewerkt, zoals dokters, handelaars, landbouwers...vallen onder het stelsel van **het pensioen voor zelfstandigen. Deze kunnen eveneens vanaf 60 jaar met pensioen mits VERMINDERING VAN 5 % per jaar dat men vervroegd in pensioen gaat.** Een **overheidspensioen** wordt uitgekeerd aan wie **vastbenoemd** was in overheidsdienst (staatsdienst, gemeente, N.M.B.S., onderwijs...)
In geval van een **gemengde loopbaan** (bv. vroeger zelfstandige nu arbeider), dient u voor elk stelsel een aparte aanvraag voor een pensioen te doen.
Voor werknemers en/of zelfstandigen dient dit te gebeuren via het gemeentebestuur, ten vroegste 1 jaar voor men op pensioen gaat.
Dit kan gebeuren op het gemeentehuis, loket 5, dienst pensioenen, maandag-, dinsdag-, en donderdagvoormiddag van 9 tot 12 u.

• Overlevingspensioen
Kan aangevraagd worden door de overlevende echtgeno(o)t(e) die tenminste 45 jaar oud is, tenzij bij kinderlast of indien de overlevende echtgeno(o)t(e) minstens voor 66% werkonbekwaam is. De overlevende echtgeno(o)t(e) die NIET voldoet aan deze voorwaarden kan aanspraak maken op een bijzonder overlevingspensioen gedurende de perioede van 1 jaar mits beperking van beroepsbezigheid. De overlevende echtgeno(o)t(e) die niet langer vodoet aan één van deze voorwaarden, kan echter nog wel genieten van een verminderd pensioen, indien hij/zij reeds een overlevingspensioen genoot (K.B. 150485)
Het overlevingspensioen dient aangevraagd te worden binnen de twaalf maanden na het overlijden.

• Toegelaten arbeid voor gepensioneerden
Gepensioneerden kunnen nog arbeid verrichten, als werknemer of als zelfstandige, binnen de grenzen bepaald door een koninklijk besluit. Hierdoor kan bij het gemeentebestuur de formulieren mod. 74, 74a, 74b, en 74c bekomen worden. De toegelaten bedragen van het inkomen dat met deze arbeid verwerft, evolueren met het indexcijfer.

DIENST TOERISME EN INFORMATIE
Kantoor : A. Van Landeghemstraat 97 - Tel.: 886.22.66

JEUGDDIENST
A. Van Landeghemstraat 97, 1e verd. - Tel.: 860.03.66

CULTUURDIENST
A.Van Landeghemstraat 97, 1e verd. - Tel. 860.03.67

TECHNISCHE DIENST
ADMINISTRATIEVE DIENST
Gemeentehuis
Administratie, milieudienst en bouwkontrole
Gemeentehuis - Tel.: 860.03.11

BUITENDIENST
Gemeentelijke werkplaatsen
J. Wautersstraat 92 te 2830 Willebroek - Tel.: 886.60.05
Openingsuren :
elke werkdag vanaf 08.00 u. -12.00 u. / 13.00 u. -16.00 u.

Openinsuren :
elke werkdag vanaf 09.00 u. tot 12.30 u.
elke dinsdagavond vanaf 17.00 u. tot 19.00 u.
elke dinsdagavond vanaf 19.00 u. tot 20.00 u. spreekuur + woningbouw (hoofd van de technische dienst W. De Backer)

A. BEVOEGDHEDEN
Alle openbare werken (wegenis- en rioleringswerken)
Reinigingsdienst :
Ophaling van a) huisvuil
b) niet-huisvuil
c) handelsvuil
d) glas en papier
e) marktvuil
Groendienst
Gebouwen
Waterlopen
Milieudienst
Stedebouw
Bouwkontroles

B. INLICHTINGEN
Stedebouw :
Bouwaanvragen : vooraleer een architect te gelasten met het opmaken van een bouwplan, kontakteer de dienst inzake de geldende stedebouwkundige voorschriften.
stedebouwkundige attesten : vooraleer over te gaan tot aankoop van een (bouw)grond, eis van de verkoper een stedebouwkundig attest.
verkavelingsaanvragen
bijzondere plannen van aanleg
bouwmisdrijven
kadastrale gegevens
bouwpremie

Aanvragen :
rioolaansluitingen
kapvergunningen
milieuvergunningen
aanleggen van opritten
herstellen van wegenis, voetpaden en rioleringen
onderzoeken krotwoningen en ongezonde woningen
terbeschikkingstellen feestmaterialen
rattenverdelging

Reinigingsdienst :
Huisvuilzakken : kunnen aangekocht worden op de volgende adressen :
- tijdens de werkuren :
  op de gemeentelijke werkplaats: elke werkdag vanaf 7.30 u. tot 12.00 u. en van 12.00 u. tot 16.00 u. (behalve vrijdagnamiddag)
  op de burelen van de S.M. voor Volkshuisvesting Breendonkstraat 13
- op het politiebureel (telefoniste) : elke werkdag vanaf 08.00 u. tot 12.30 u./13.30 u. tot 17.00 u. (behalve vrijdagnamiddag)
- op het gemeentehuis dinsdag en donderdagavond vanaf 17.00 u. tot 19.00 u.
- bij de chauffeurs van de wagens van de reinigingsdienst

Glascontainers
Sasplein Klein-Willebroek
Kerk Heindonk
wijk "De Schalk" - Rupellaan
wijk "Den Brand" - Europaplein (hoek Vinkstraat)
wijk "Willebroek-Stad" tegenover Res Herselaar
wijk "Schorheide" - Vorselaarlaan t.h.v. nr 19
wijk "Kanaalzone" - t.h.v. Spitslaan
wijk "Tuinwijk" - hoek J. Wautersstraat/ H. Vosstraat
wijk "Molenweg" - Molenweg t.h.v. Brouwerijstraat
Tisselt-dorp - hoek Blaasveldstraat/Brielen
J. Willemsstr. - hoek Stuivenberg Oude Heindonksestw
Ringlaan t.h.v. voetbalveld
Blaasveld-dorp - parking kerk Mechelsesteenweg
Willebroek-Centrum - Toekomststraat
Willebroek-Centrum - Groene Laan/Nonnenvijverstraat
Willebroek-Noord - Veert naast nr 2
In de toekomst zullen ook glasbollen worden geplaatsd in de Beekstraat t.h.v. parking "Het Broek"
"In deze kontainers mag enkel glas gestort worden.
Dit glas moet ontdaan zijn van alle kurken en afsluitdoppen

GEEN AFVAL STORTEN NAAST GLASBOLLEN !

Op volgende feest- en verlofdagen wordt er geen huisvuil of niet-huisvuil opgehaald :
2 de paasdag
1 mei : dag van de arbeid
Ons Heer Hemelvaart
2 de Pinksterdag
11 juli : Vlaamse Cultuur
21 juli : Nationale Feestdag
maandag Willebroek kermis
maandag Willebroek jaarmarkt
1 november : Allerheiligen
2 november : Allerzielen
11 november : Wapenstilstand
25 december : Kerstmis
26 december : 2de Kerstdag

Op volgende data zal ENKEL HUISVUIL worden opgehaald en uitsluitend in de VOORMIDDAG :
dinsdag 8 augustus
in de maanden JULI en AUGUSTUS wordt er GEEN NIET HUISVUIL opgehaald.

Huisvuil

Door het wegvallen van een ophaalbeurt van HUISVUIL wordt deze beurt verschoven naar de volgende week.
Voor gebeurlijke afwijkingen van de normale ophaalbeurten raadpleeg :

nopri

Stw. op Dendermonde - Willebroek - ☎ 03/886 41 30

Nopri - Willebroek
steeds bovenaan je boodschappenlijst!

open: maan-, dins-, woens-, donder-, zaterdag, 9 tot 19 u. / vrijdag 9 tot 20 u.

HENGELSPORT PETER

Overwinningsstraat 87, 2830 Willebroek

Open:	
ma-, woe-, donderdag:	9-12/13-18 u.
vrijdag:	9-12/13-19 u.
zaterdag:	8-16 u.
zon- en feestdagen:	7.30-12 u.
gesloten: dinsdag	

DE SADELEIR GUY

b.v.b.a.
Overwinningsstraat 161, Willebroek

- LOOD
- ZINK
- SANITAIR
- DAKWERKEN

Tel.: 03/886 49 77 - fax: 03/866 21 81

ASLK

Bankier waar ik best mee opschiet

WILLEBROEK	
Dr. Persoonslaan 12-14	886 50 01
	fax 866 18 94
WILLEBROEK-ZUID	
Oude Dendermondsestr. 118	886 31 81
BLAASVELD	
Wouters Lefebvreplein 25	886 41 44

- aan de bevolking uitgedeelde jaarkalender "huisvuilophaling"
- mededelingsborden op de huisvuilwagens
- mededelingen in "GAZET VAN WILLEBROEK"

Het huisvuil dient verplicht aangeboden in polyetyleenzakken waarop de bedrukking staat :
"HOUD WILLEBROEK REIN"
Ter informatie kan nog gemeld worden dat afgewerkte oliën van auto's degelijk verpakt, op het containerpark kunnen worden afgegeven.
Om te vermijden dat TE LAAT geplaatste huisvuilzakken zouden blijven staan wordt de bevolking verzocht deze in de betrokken sector van ophaling op de rand van het voetpad te plaatsen 's morgens tegen 07.00 en niet van de avond voordien. Deze vuilniszakken moeten beantwoorden aan de voorschriften van het gemeentebestuur.
Wat daarmee niet strookt wordt niet meegenomen.
Kartonnen dozen, kranten, tijdschriften, oude telefoongidsen, plastiek flessen en kleine verpakkingsmaterialen horen thuis in de HUISVUILZAK.
Scherpe voorwerpen steeds eerst in papier wikkelen.
Niet meer dan 35 kg in de zak bergen
De gevulde zak met bijgevoegde strip dichtbinden.
Geen gescheurde zakken op de rand van het voetpad plaatsen.

Glas

Voor de ophaling van glas wordt de bevolking verzocht om de uitgespoelde flessen en bokalen te willen ontdoen van kurken en deksels.
Enkel ZUIVER glas mag worden aangeboden: geen TL-lampen, gloeilampen, gewapend glas, gevulde bokalen...
De glazen voorwerpen dienen in bak of emmer te worden geplaatst. Na het ledigen ervan dienen deze bakken of emmers door de eigenaars terug van de straat te worden genomen.

Papier

Het papier wordt tweemaandelijks opgehaald (alternerend met glas). Gelieve bij het aanbieden van het papier volgende regels in acht te nemen :
- gebruik liefst dozen of papier zakken (geen plastiek)
- geen te grote paketten aanbieden
- als het regent zo lang mogelijk wachten vooraleer buiten te zetten

Handelsvuil

iedere maandag
Door het wegvallen van een ophaalbeurt van handelsvuil verschuift deze naar de eerstvolgende werkdag.
Onder handelsvuil wordt verstaan zaken die rechtstreeks afkomstig zijn van de handelszaken en die in de verbrandingsinstallatie kunnen verwerkt worden.
Zaagsel behoort NIET tot handelsvuil.
De ophaling geschiedt op verzoek van de handelaars - tegen een vooraf bepaalde vergoeding. Er worden voorafgaandelijk overeenkomsten gesloten en de betaling geschiedt jaarlijks.

Niet-huisvuil

Onder niet-huisvuil wordt verstaan: oude metalen voorwerpen,oude fietsen, groot speelgoed, meubels, matrassen, tapijten, enz...
Kartonnen dozen van grote verpakkingen (koe lkasten, wasmachines...)
Het HOFVUIL zoals takken, afgeschoren hagen, behoort eveneens bij het niet-huisvuil. Deze zaken dienen verkleind teworden tot een lengte van ± 70 cm en dienen samengebonden.

AFBRAAKMATERIALEN
(steenslag - roofing - betonplaten - palen - golfplaten) WORDEN NOOIT MEEGENOMEN, evenmin als AUTO-BANDEN.

Niet-huisvuil wordt enkel opgehaald op aanvraag.
Aanvraagformulieren kunnen bekomen worden :
- op de burelen van de technische dienst - gemeentehuis
- op de burelen van de Maatschappij voor Volkshuisves-ting, Breendonkstraat 13
- aan de wagens van de reinigingsdienst

De ingevulde formulieren worden bij voorkeur afgegeven op de gemeentelijke technische dienst. Iedere aanvrager zal schriftelijk in kennis gesteld worden van de dag der ophaling. De aanvrager zal enkel op die dag het vermelde niet-huisvuil buitenzetten.
De ophalingen gebeuren GRATIS.

KGA wordt nu ook per wijk ingezameld

Tijdschema: data zie Gazet van Willebroek (4 maal per jaar)

12.00 - 12.30 : Sasplein (Klein-Willebroek)
12.40 - 13.10 : Berkenlei
13.20 - 13.50 : Scheldelaan (glasbol)
14.00 - 14.30 : Lindenstraat (school)
14.40 - 15.10 : L. De Naeyerplein
15.20 - 15.50 : hoek C. Trippstraat/Overwinningsstraat
16.00 - 16.30 : A Dezaegerplein
16.40 - 17.10 : Kotterlaan (Sporthal)
17.20 - 17.50 : Kerk Tisselt
18.00 - 18.30 : M. Van Breedamstraat (speelplein)
18.40 - 19.10 : Kerk Blaasveld (parking)
19.20 - 19.50 : Kerk Heindonk

OPENINGSUREN VAN DE CONTAINERPARKEN VAN IGEMO

Heist o/d Berg, Herentalsesteenweg 112/3	tel.: 015/25.19.95
Lier, Mechelsesteenweg 283	tel.: 03/488.22.20
Mechelen, Hanswijk De Brecht 1	tel.: 015/41.04.58
Willebroek, Boomsesteenweg 197	tel.: 03/866.15.22

Maandag	10.00 - 12.00 en 14.00 - 18.00
Dinsdag	14.00 - 18.00
Woensdag	10.00 - 12.00 en 14.00 - 18.00
Donderdag	14.00 - 18.00
Vrijdag	10.00 - 12.00 en 14.00 - 19.00
Zaterdag	09.00 - 15.00

Op zon- en feestdagen gesloten

Sinds 1 januari 1993 werd het beheer van het containerpark overgenomen door de intercommunale Igemo. Wanneer er zich problemen voordoen, of hebt u vragen, dan kunt u steeds terecht op het nummer 866.15.22.

De bevolking kan met haar KGA (klein gevaarlijk afval) steeds in het containerpark terecht. Ze kan gebruik maken van de containerparken van Lier, Mechelen en Heist o/d Berg. Adressen en telefoonnummers hierboven.

Burmah

BENZINESTATION

Mechelsesteenweg 62
Willebroek
Tel.: 03/886.28.21

Open van 7.00 tot 19.00 uur
zondag en feestdagen van 8.00 tot 16.00 u.
Gesloten op woensdag
24/24 uur bankcontact - geldautomaat

BACOB WOONKREDIET
DEGELIJK TOT IN HET DETAIL

BACOB BANK

OVERWINNINGSSTRAAT 28
2830 WILLEBROEK
TEL. 03/886 89 84
FAX 03/886 24 16

WILLEBROEK TRAVEL

Dr. Persoonslaan 8 - 2830 Willebroek
Tel.: 03/886.04.00 - Fax.: 03/886.95.20

parking clienteel achteraan
Lic.: A 1997
alle dagen geopend
zon/feestdagen gesloten

- *Wij nemen graag de tijd voor U*
- *privé reizen - zakenreizen*
- *vliegtickets: steeds het goedkoopste aanbod!*
- *directe reservaties via Worldspan, Star, Jetaccess,...*
- *exclusieve luchthavenservice*

APC

DE GOEDKOOPSTE
GROOT- EN KLEINHANDEL

AUTO PARTS CENTER

ALLE AUTO-ONDERDELEN

proximus
BELGACOM MOBILE
ERKEND AGENT

- De nr. 1 voor uw auto-alarmen, radio, HiFi, mobilofoons, semafoons en zonnedaken
- Plaatsing radio's, mobilofoons, alarmen en zonnedaken
- Wisselstukken en onderdelen : remmen, filters, amortisseurs, ...
- Accessoires : uitbouwkitten, bagagerekken, ...

APC HEMIKSEM bvba
Heuvelstraat 146
2620 Hemiksem
Tel.: 887.93.59
Fax : 877.07.83

APC WILLEBROEK bvba
Dendermondsestwg 132
2830 Willebroek
Tel.: 886.35.06
Fax : 886.25.71

OM U NOG BETER TE DIENEN
IN HET VOORJAAR VAN '96
OP NIEUW ADRES
DENDERMONDSESTWG WILLEBROEK
(naast verkoopzaal over kerkhof)

OPENINGSUREN : 9.00 - 12.00 / 13.30 - 18.30
ZATERDAG : 9.00 - 12.00 / 13.00 - 17.00

lingerie ,

Figlis

dames & heren

corsetterie - nachtkleding
gekende topmerken
alle prijskategorieën

• PLAYTEX • DEWE •
• LEJABY • SCHIESSER •
• CALADA • PASTUNETTE •
• RINGELLA • e.a....

Overwinningsstraat 21, Willebroek
☎ 03/866 09 77

ALLMETAL

B.V.B.A.

Konstruktie van Aluminium,
Raam- en Deurwerk
Polyester - Therm - onderbreking

VERANDAS

★★★★★★★★★★★★★

Riglaan 99 - 2830 Willebroek
Tel.: (03) 886 75 32
Fax: (03) 886 05 80

Reg. Nr 020091

N.V. BOUWONDERNEMING
DE SMEDT
& Tuingroep

- nieuwbouw en verbouwingen
- renovatiewerken:
  dak- vloer- en tegelwerken
- tuinarchitektuur en tuinaanleg

Molenweg 103, 2830 Willebroek
tel. 03/886 60 07 - fax 03/886 25 01

Copy-service
fax-service

EURO-COPY n.v.
TALMAR 3
PLANAFDRUK

Dendermondsestwg. 111 bus 30
2830 Willebroek

doorlopend open:
maandag 10 tot 18.30 u.
dinsdag tot vrijdag 9 tot 18.30 u.
zaterdag 10 tot 15.30 u.

tel. 03/886 50 05 - 886 14 62
fax 03/886 50 05

KLEURENKOPIES

OPHALING HUISVUIL EN GLAS/PAPIER

PAPIER - even maanden
(februari, april, juni, augustus, oktober, december)

GLAS - oneven maanden
(januari, maart, mei, juli, september, november)

	HV	GLAS/PAPIER
Aaklaan	don	4 don
Acacialei	woe	3 woe
Adrien Dezaegerplein	maa	4 woe
Akkerlaan	don	4 woe
Alfred De Taeyestraat	woe	1 do
Antwerpsesteenweg	don	1 woe
Appeldonkstraat	din	1 woe
Appeldonkweg	din	1 woe
A. V. Landeghemplein	din	2 don
A. V. Landeghemstraat	din	
A. V. Landeghemstraat (Veert-Blijk)		1 woe
A. V. Landeghemstraat (IJzerenwegstr - A. V. Landeghempl)		2 don
Baeckelmansstraat	din	4 don
Baklaan	don	4 don
Beekstraat	din	4 don
Beenhouwersstraat	maa	1 don
Begoniastraat	maa	4 woe
Berkenlei	woe	3 woe
Bessemstraat	din	4 don
Beukenlaan	din	4 woe
Beurtschiplaan	don	4 don
Bezelaerstraat	woe	1 don
Bezelaervelden	woe	2 woe
Blaasveldstraat	woe	2 woe
Bleeklaan	don	1 don
Blijk	din	1 woe
Boekweitstraat	don	4 woe
Boomsesteenweg	din	1 woe
Bormstraat	din	4 don
Bosbeeklaan	din	4 don
Bosstraat	maa	4 woe
Bosveld	maa	1 don
Brandstraat	don	2 don
Brandweerplein	woe	3 woe
Breendonkstraat (Overwinningsstr. - Ringlaan)	maa	4 woe
Breendonkstraat (Ringlaan - Rijksweg)	din	4 don
Brielen	woe	2 woe
Broekweg		geen
Broekstraat	don	1 don
Brouwerijstraat	maa	3 don
Callaertstraat	din	1 woe
Camille Huysmansstraat	woe	3 woe
Captain Trippstraat	don	3 don
Cederlaan	din	4 woe
Constant Broeckmeyerstraat	maa	4 woe
Dahliastraat	maa	4 woe
Dendermondsesteenweg	woe	3 woe
Denderlaan	woe	3 woe
Dennenstraat	don	2 don
Dijlelaan	woe	3 woe
Doelstraat	maa	4 woe
Dr. Persoonslaan	din	3 don
Doornstraat	don	2 don
Dorpsplein	maa	1 don
Dorpsstraat	don	1 don
Drafstraat	maa	3 don
Dreef	din	4 don
Driebunderweg	woe	2 woe
Driesblokstraat	woe	2 woe
Durmelaan	woe	3 woe
Dwarsdijk	don	1 woe
Dwarsstraat	woe	1 don
Edmond de Grimbergeplein	maa	3 don
Eduard Anseelestraat	woe	3 woe
Eendrachtstraat	don	3 don
Edmond Verheydenstraat	maa	1 don
Eggestraat	don	4 woe
Egmont en Hoornestraat	woe	3 woe
Eikstraat	don	2 don
Elleboogstraat	woe	2 woe
Emiel Vanderveldestraat	woe	3 woe
Emmanuel Rollierstraat	maa	3 don
Europalaan	din	4 woe
Fabrieksstraat	maa	1 don
Floridastraat	maa	3 don
Fonteinstraat	don	1 don
Fort van Breendonk	woe	3 woe
Gansdijk		geen
Gaston Fromontstraat	woe	3 woe
Geerhoek	woe	3 woe
Gerststraat	maa	3 don
Geuzenstraat	woe	3 woe
Gezondheidsstraat	maa	4 woe
Glooistraat	woe	3 woe
Gorrebroek	din	1 woe
Graanstraat	maa	3 don
Groene Laan	din	2 don
Grote Bergen	maa	1 don
Guido Gezellestraat	woe	2 don
Gulden Vliesstraat	woe	3 woe
Haakstraat	woe	1 don
Hamerdijk	maa	1 don
Hazewinkelstraat	maa	1 don
Heindonksesteenweg	maa	1 don
Heindonkstraat	don	1 woe
Heihoek	woe	2 woe
Hekelstraat	din	4 don
Herman Vosstraat	woe	3 woe
Hertveldstraat	din	4 don
Hinxelaar	woe	2 woe
Hoeikensstraat	din	1 woe
Hoevestraat	don	4 woe
Hoge Heide	woe	3 woe
Hoge Weg	maa	1 don
Hoofd	don	1 woe
Hoogstraat	woe	2 woe
Hooiveld	don	4 woe
Hopstraat	maa	3 don
Houtberg	don	1 don
IJzerenwegstraat	woe	2 don
Jan Hammeneckerlaan	woe	2 woe
Jan Helmansstraat	woe	3 woe
Jan Neutjensstraat	don	1 don
Jan Willemsstraat	woe	1 don
Jozef Wautersstraat	woe	3 woe
Jozef De Blockstraat	din	4 don
Kalanderlaan	don	1 don
Kalkberg	don	1 don
Kapellenboslaan	don	2 don
Kapelstraat	maa	3 woe
Kannunik Arthur Boonstraat	don	1 don
Kardinaal Cardijnlaan	din	4 don
Karreveld	don	4 woe
Kasteel	woe	2 woe
Kasteellaan	din	4 woe
Kasteelstraat	woe	1 don
Kattestraat	woe	2 woe
Kebbinglei	don	1 don
Keizerstraat	woe	2 woe
Kerkhoflaan	woe	2 woe
Kerkplein		geen
Kerkstraat	woe	2 don
Kerkweg	maa	1 don
Kerselaarlaan	maa	1 don
Kersdonk	din	4 don
Kievitstraat	don	1 don

Klaterstraat	woe	2 woe
Klaverweide	don	4 woe
Kleine Bergentraat	maa	1 don
Kleine Heide	woe	2 woe
Kloddemansveldweg	woe	3 woe
Kloosterstraat	din	2 don
Koningin Astridlaan	din	4 don
Koning Leopoldlaan	din	4 don
Korenstraat	maa	3 don
Korte Straat	woe	2 woe
Kotterlaan	din	4 don
Kraagweg	din	1 woe
Krekelenberg	woe	2 woe
Kreweg	woe	3 woe
Krommestraat	woe	1 don
Leeuwerikstraat	don	2 don
Leliestraat	maa	4 woe
Lijsterstraat	don	2 don
Lindenstraat	don	2 don
Linnenstraat	din	4 don
Louis De Naeyerkaai		geen
Louis De Naeyerplein	din	2 don
Louis Mommaertstraat	maa	3 don
Maaiveld	don	4 woe
Maalderijstraat	maa	3 don
Marsstraat	woe	1 don
Mechelsesteenweg (brug tot kerk Blaasveld)	maa	2 woe
Mechelsesteenweg (kerk Blaasveld tot grens)	woe	2 woe
Meerhoflaan	din	4 woe
Mercuriusstraat	woe	1 don
Merelstraat	don	2 don
Merkezeel	don	4 woe
Merkezeelstraat	din	4 don
Michael Van Breedamstraat	woe	1 don
Mispelweg	maa	4 woe
Moerstraat	woe	2 woe
Molendreef	woe	1 don
Molenstraat	maa	2 woe
Molenweg	maa	3 don
Moutstraat	maa	3 don
Mutualiteitsstraat	woe	3 woe
Nachtegaalstraat	don	2 don
Nieuwstraat	din	2 don
Nonnevijverstraat	din	2 don
Nuffelstraat	woe	2 woe
O.C.M.W.	ma,do	
Oostdijk	maa	3 don
Oostvaartdijk	don	1 woe
Oostzavelland	maa	3 don
Opdam	don	4 woe
Oude Broekstraat	maa	1 don
Oude Dendermondsestraat	maa	3 don
Oud-Stationsplein	din	1 woe
Oude Spoorbaan	din	4 don
Oud-Sasplein	din	2 don
Oud-Strijdersstraat	don	2 don
Overloopstraat	woe	2 woe
Overwinningsstraat	din	3 don
Papyruslaan	don	1 don
Parklaan	maa	4 woe
Pastorijstraat	woe	2 don
Peeterstraat	din	4 don
Ploegstraat	don	4 woe
Polderstraat	maa	4 woe
Poort	don	1 woe
Populierenlaan	din	4 woe
Processieweg	woe	1 don
Rechtestraat	woe	1 don
Rerum Novarumlaan	din	4 don
Residentie Groenlaar	ma,do	4 woe
Residentie Herselaar	ma,do	4 woe
Residentie Schoondonk	ma,do	4 woe
Rijksweg	din	4 don
Ringlaan	maa	4 woe
Rode Kruisstraat	woe	3 woe
Roggeveld	don	4 woe
Rooiland	don	4 woe
Roterijstraat	din	4 don
Rozenstraat	maa	4 woe
Rupeldijk	don	1 don
Rupellaan	woe	3 woe
Sasplein	don	1 woe
Schalkstraat	woe	3 woe
Scheldelaan	woe	3 woe
Schoolstraat	don	1 woe
Schoolweg	din	2 don
Schorheidelaan	din	4 don
Schuttershof	maa	4 woe
Schuttersstraat	maa	4 woe
Sint-Janslaan	maa	2 woe
Sint Jansplein	woe	2 woe
Sleperlaan	don	4 don
Spaarzaamheidsstraat	maa	3 don
Sparrenlaan	din	4 woe
Spinstraat	din	4 don
Spitslaan	don	4 don
Stadionlaan	woe	3 woe
Stampmolen	maa	3 don
Stapelstraat	din	1 woe
Stationsplein	din	2 don
Stationsstraat	din	2 don
Steenschuitlaan	don	4 don
Stuivenbergbaan	maa	1 don
Tapperijstraat	maa	3 don
Tisseltsesteenweg (vak Overwinningsstr. - Merkezeel)	maa	4 woe
Tisseltsesteenweg (vak Merkezeel - j. De Blockstr.)	din	4 don
Ten Bergstraat	maa	3 don
Toekomststraat		geen
Tonstraat	din	2 don
Torenstraat	din	2 don
Trieststraat	woe	2 woe
Tulpenstraat	maa	4 woe
Turfsteeg	din	1 woe
Uranusstraat	woe	1 don
Vaartstraat	din	1 woe
Vakbondstraat	woe	3 woe
Valkstraat	woe	2 woe
Veert	din	1 woe
Veertienbunderslaan	don	1 don
Vennestraat	woe	2 don
Venusstraat	woe	1 don
Verbindingsstraat	woe	1 don
Victor Dumonlaan	don	1 woe
Vijvershof	maa	3 don
Vijvershoflaan	maa	3 don
Vinkstraat	don	2 don
Viooltjesstraat	maa	4 woe
Vlaslaan	din	4 don
Vlietlaan	woe	3 woe
Volksstraat	don	1 woe
Vooruitgangsstraat	maa	3 don
Vorselaarlaan	din	4 don
Vorsepoelweg		geen
Vosveldweg		geen
Vrijheidsstraat		geen
Welvaartsstraat	maa	3 don
Westdijk	maa	3 don
Westvaartdijk	don	1 woe
Westzavelland	maa	4 woe
Weverstraat	din	4 don
Wilgenhof	maa	4 woe
Willem van Oranjestraat	woe	3 woe
Wipstraat	maa	4 woe
Wolvenweg	din	4 don
Wouters-Lefebvreplein	woe	1 don
Zavelweg	din	4 don
Zegestraat	don	2 don
Zieldonklaan	din	4 don
Zwaluwstraat	don	2 don
Zwarte Beekstraat	maa	3 don
Zwingelstraat	din	4 don

40 JAAR

BEGRAFENISSEN-CREMATIES-FUNERARIUM

IS. STEVENS B.V.B.A.

Pastoor Somerslaan 28
2870 Breendonk-Puurs
Tel.: 03/886.72.73 Fax.: 03/886.08.25

ceremoniewagens - Bornem
Dirk Van Riet
Boomstraat 67
03/889.53.49

Vertegenwoordigers

WEERT- BORNEM
FR. BLOMMAERT
Dijkstraat 2 b
Tel: 03/889.19.04

BLAASVELD
Rochtus Martine
Dorpstraat 9
Tel: 886.66.68

HEFFEN
M. Kerremans
Kazernestraat 16
Tel: 015/20.45.01

RUISBROEK
Bloemenb."Baccara"
St. Katharinastr. 22
Tel: 886.81.44

AUTO SERVICE WILLY

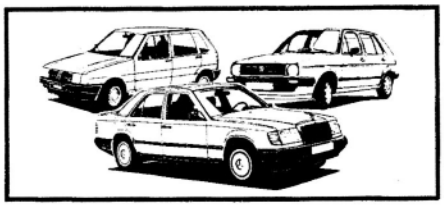

OUD-STRIJDERSSTRAAT 8 WILLEBROEK
TEL.: 03/886.57.51

onderhoud en herstellingen alle merken

SCHOONMAAKBEDRIJF PIONEER CLEANS
Vandenfonteyne Renaat
Tervuursesteenweg 151 - 2800 Mechelen
Tel. 015/42 32 15

- *daken ontmossen, herschilderen*
- *gevels renoveren*
- *uitslijpen en opvoegen*
- *glazen wassen*
- *dakgoten afschuren*
- *vensterrollen afschuren*
- *andere karweien*
- *gratis bestek*

Bent U Oldtimer of 4x4 liefhebber?
Profiteer dan van gunsttarieven en bestel één van onze uitgaven

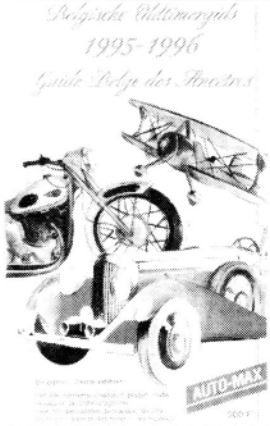

Belgische Oldtimergids 1995 - 1996

Met alle merkenspecialisten, prijzen, clubs, musea en de oldtimeragenda

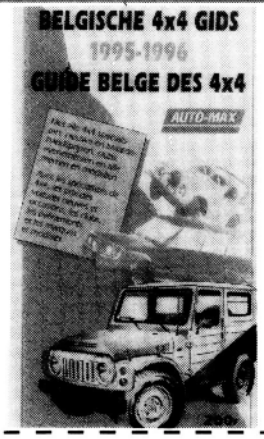

Belgische 4x4 gids 1995 - 1996

Met alle 4x4 specialisten, nieuwe en tweedehandsprijzen, clubs, evenementen en alle merken en modellen

AUTO-MAX

Abonneer je nu **tegen gunsttarieven** op Vlaanderens MEEST VERKOCHTE okkazieblad

12 nummers x 90 fr. = ~~1.080~~ fr. **850 fr.** 1 jaar
24 nummers x 90 fr. = ~~2.160~~ fr. **1600 fr.** 2 jaar

Ja, ik wil één van deze uitgaven bestellen

- ❑ telefonisch op nr. 360 5 360
- ❑ via overschrijving op nummer 414-1224301-03 met duidelijke vermelding van wat ik bestel

SUPERTARIEF: ~~1.330~~ fr. 990 fr.!!!
Abonnement 1 jaar + 1 gids naar keuze

SOCIALE DIENST

De Sociale Dienst is gelegen in de Pastorijstraat, vlak naast het Politiebureau en is telefonisch te bereiken via het nummer 860.03.81 en 860.03.83
Het werk van de Sociale Dienst bestaat uit het begeleiden van mensen in hun kontakten met de meest diverse overheden, waarnaar eventueel wordt doorverwezen.

Voor volgende dingen kunt U ondermeer op de Sociale Dienst terecht :

MINDER-VALIDEN
Aanvraag om :
- de inkomensvervangende- en de integratietegemoetkoming
- enkel de integratietegemoetkoming
- de tegemoetkoming
- aanvraag om het bekomen van een speciale parkeerkaart
- aanvraag om vrijstelling van de draagplicht van de veiligheidsgordel
- aanvraag blindenstok
- aanvraag vermindering onroerende voorheffing
- aanvraag erkenning als 2de persoon ten laste voor de inkomensbelasting

MINDER-VALIDEN EN BEJAARDEN

1. SOCIAAL TELEFOONTARIEF R.T.T.
   voorwaarden bejaarden :
   - minimum 65 jaar zijn
   - alleen wonen of samenwonen met maximum 2 personen van min. 60 jaar
   - niet boven een bepaalde inkomensgrens komen (± recht hebben op vignet W.I.G.W. Ziekenfonds)

   voorwaarden minder validen :
   - minimum 18 jaar zijn
   - 80% minder-valide zijn
   - + 66% invalide zijn (RIZIV)
   - alleen wonen of samenwonen met
     - ten hoogste twee personen
     - bloed- of aanverwanten in de 1e of 2e graad

Voor beiden mag men niet inwonen in een rusthuis, instelling of hotel, men mag maar één aansluiting hebben en de telefooninstallatie mag slechts bestaan uit maximum 2 toestellen.

2. TUSSENKOMST TELEFOONKOSTEN PROVINCIE ANTWERPEN :
   - Eén van beide aanvragers moet 70 jaar zijn op 1 januari van het jaar waarin de aanvraag gedaan wordt.
   - 66% minder-valide of 30% minder-valide uitsluitend aan de onderste ledematen of recht hebben op tegemoetkoming voor hulp aan derden.
   - + 66% invalide zijn (RIZIV)
   - Niet boven een bepaalde inkomensgrens komen

3. GEMEENTELIJKE TUSSENKOMST TELEFOONKOSTEN :
   - recht hebben op de tussenkomst van de Provincie

4. VRIJSTELLING KIJK- EN LUISTERGELD :
   - geneeskundig getuigschrift met verkaring van zware gebrekkigheid van blijvende aard, waardoor de aanvrager in de volstrekte en definitieve onmogelijkheid verkeert de woonst zonder hulp van derden te verlaten
   - ofwel een attest van 80% minder-validiteit

5. VERMINDERING DISTRIBUTIE :
   - attest vrijstellling Kijk- en luistergeld, samen met faktuur distributie binnenbrengen

ALGEMENE DIENSTEN :

(OPMERKING : HET GEVRAAGDE INKOMEN IS STEEDS HET INKOMEN VAN 2 JAAR TERUG)

1. **GEMEENTELIJKE SANERINGSLENING :**
   voorwaarden :
   - saneringswerken uitvoeren voor minimum 120.000 fr
   - netto belastbaar inkomen max. 850.000 fr. + 40.000 fr indien gehuwd+ 40.000 f. per persoon te laste.

2. **TOELAGE VLAAMSE GEWEST i.v.m. SANERING/RENOVATIE**

a. Tussenkomst in de maandelijkse afbetaling van de hypothecaire lening.
   Voorwaarden :
   - woning moet gebouwd zijn voor 1946
   - kadastraal inkomen moet lager zijn dan 45.000 fr
   - men moet een hypothecaire lening afsluiten van min. 200.000 f
   - er moeten voor min. 250.000 fr renovatiewerken uitgevoerd worden (= werken die gebreken aan de woning verhelpen).
   - de woning mag na de werken geen gebreken meer vertonen.
   - de aanvraag moet gebeuren min. 30 dagen voor de aanvang van de werken - ten vroegste als je akkoord bent met de kredietinstelling inzake de kredietovereenkomst.
   - inkomen lager dan 1.200.000 fr (netto-belastbaar inkomen van 2 jaar terug + 40.000 fr per kind of gehandicapte ten laste.

b. Aanpassings- en verbeteringspremie voor woningen voor :
   - wie aanpassingswerken uitvoert om de woning beter bewoonbaar te maken voor bejaarden en/of gehandicapten.
   - wie geen hypothecaire lening afsluit om de werken uit te voeren.
   - woning in gebruik genomen vóór 1972

b. 1. aanpassingspremie bejaarden/gehandicapten :
   - inkomen (netto-belastbaar van 2 jaar terug) moet lager zijn dan 780.000 fr + 40.000 per persoon ten laste.
   - kadastraal inkomen lager dan 45.000 fr (niet geindexeerd)
   - kostprijs werken min. 50.000 fr

b. 2. verbeteringspremie voor woningen.
   - inkomen (idem 2 b. 1)
   - kad. inkomen (idem 2 b. 1)
   - woning moet gebouwd zijn vóór 1972 indien het verbeteringswerken betreft. Werken i.v.m. overbevolking: bouwdatum speelt geen rol.
   - wie reeds een premie van het gewest heeft ontvangen komt niet meer in aanmerking

Voor de premie 2b. wordt de aanvraag gedaan na uitvoering van de werken.
De fakturen mogen niet dateren van vòòr 1.1.93 of van één jaar vóór de aanvraagdatum

3. GEMEENTELIJKE KINDERKRIBBE :
Inlichtingen en inschrijvingen, samen met de berekening van de ouderbijdragen e.d. gebeuren op de Sociale Dienst.

4. ALLERLEI INFORMATIE, ADVIES en MAATSCHAPPELIJKE BEGELEIDING

VANENCO

Veranda's

- **Veranda's in hout of aluminium. Moderne of klassieke uitvoering**

- *Extra isolerende breukvrije dakplaten.*
- *Veilige waterdichte bevestigingen.*
- *Thermisch geïsoleerde profielen.*
- *Dakbedekking in gelaagd glas in optie.*

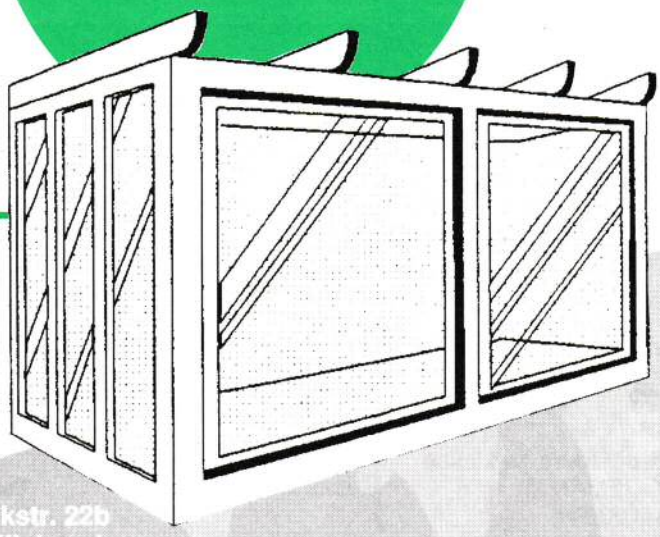

GRATIS *VRIJBLIJVEND ONTWERP EN PRIJSOFFERTE !!! EXTRA SCHERPE PRIJZEN !*

VANENCO
TEL.: 03-886.74.78
FAX.: 03-866.32.62

Breendonkstr. 22b
b 2830 Willebroek

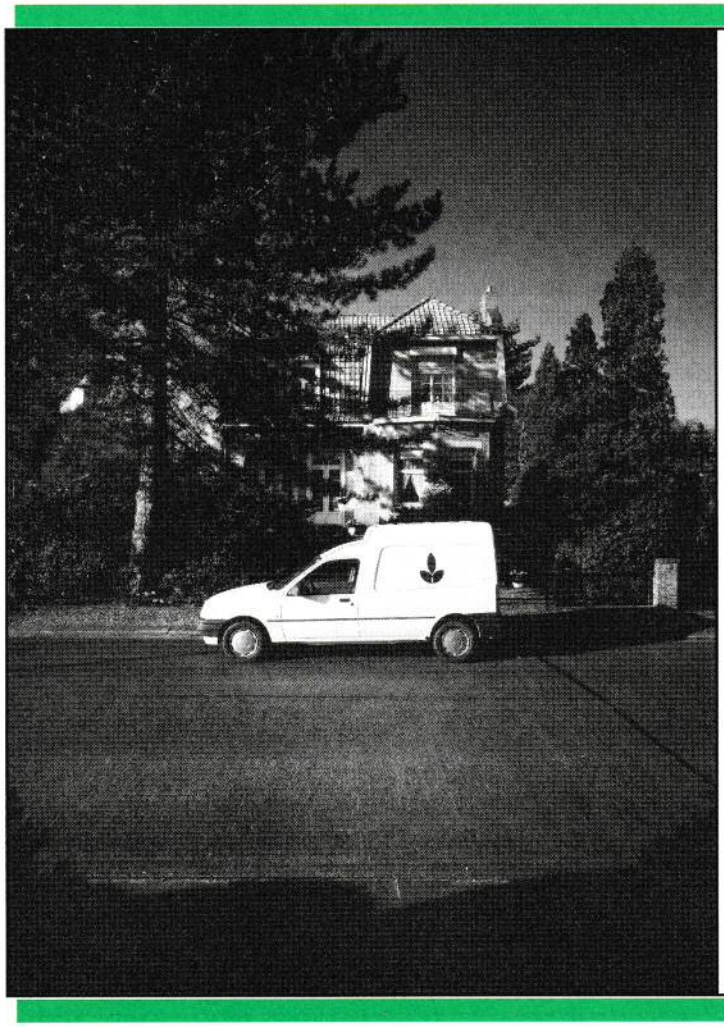

Aardgas

ik weet
waarom!

Van Landeghemplein 2 • 2830 Willebroek
Tel. 03/860 02 11 • Fax 03/886 05 47

POLITIE

Commissariaat : Pastorijstraat
Tel.: 03/860.03.11
Open : 24 op 24 uur

SAMENSTELLING POLITIEKORPS :

1 Commissaris van politie,
2 adj. com. van politie,
2 hoofdinspekteurs 1e klasse,
2 inspekteurs van politie,
12 agenten-hoofdbrigadier,
2 agenten-brigadier,
3 aspirant-agenten,
3 hulpagenten.

TAAKVERDELING

De commissaris van politie :
BORGONIE E.: korpschef, algemene leiding van het korps - toezicht - tucht

Adj. Commissaris van politie :
1. MERCKX J.
2. DE LEY

Hoofdinspekteurs 1e klasse
1. BRUGGEMAN M
2. DE BACKER I.

Officieren die om beurt de wachtdienst verzekeren - interventies - onderzoeken - gerechtelijke tussenkomsten

Hoofdinspekteur :
VINCK W. Uitvoering gerechtelijke opdrachten van het parket en algemene controle op personeel.

Inspekteurs van politie:
1. HAERENS F.: Verkeer - manifestaties, bijgestaan door de hulpagenten.
2. DAEMS G.: Dienstregeling - markt - jeugdbescherming.

Agenten - hoofdbrigadier : Baetens F. - Clermont A. - De schutter L. - Huysmans J. - Moeyersoms F. - Schippers W. - Steenmans R. - Van Pestel G. - Verelst W. - Vermorgen H. - Verstrepen J - Poppe.

Agenten-brigadier :
Eeckelaers E. - Wouters I.

Agenten :
De Prins F. De Borger K. - Nuytkens R.

Aspirant-agenten :
Van Hove G. - De Herdt S. - Vangrieken G.

Hulpagenten :
Baeyens B. - Kerremans G. - Vertongen D.

Wijkagenten :
Vanaf 01-09-1995 zal de gemeente Willebroek verdeeld worden in acht sektoren. In iedere sektor zal 1 wijkagent werkzaam zijn en zal tevens op bepaalde uren kunnen gecontacteerd worden in een lokaal in elke deelgemeente. De inwoners zullen hierover nog ingelicht worden

Marktverantwoordelijke :
Insp. DAEMS
Aanvraag wapenvergunning - onderzoek - afleveren : Ag. hoofdbr. Moeyersoms.

VRIJWILLIGE BRANDWEER

Brandweerkazerne

Brandweerplein 1 - 2830 Willebroek

Tel.: 886.78.78
permanent bewaakt en uitsluitend voorbehouden voor hulpoproepen.

Tel.: 860.03.11
Politie

Tel.: 886.97.71
administratie brandweerkazerne enkel tijdens de werkuren
Fax.: 866.03.00

Kapitein-dienstchef :
ir. Publie Raoul - Veertienbunderslaan 16

Onderluitenant-geneesheer :
Dr. De Smet Stephan
W. Lefebvreplein 2

Beroepsonderluitenant :
Saelens Pascal Kerkstraat 14

Onderluitenant :
De Laet Jean Dendermondsesteenweg 107 bus 15
De neys Ferdinand - Em. Vanderveldestraat 129
Mertens Martin - G. Gezellestraat 77
Thijs Louis Berkenlei 12

Alle benodigdheden voor :
VOGELS - HOND - KAT
KOOIEN
VISSERIJBENODIGDHEDEN
MADEN - GOUDVISSEN - enz. ...

DÉ DIERENSPECIAALZAAK
ZONDAG EN FEESTDAGEN GESLOTEN

Schoolweg 8-9 - 2830 Willebroek
Tel. 03/886 42 61
Fax 03/886 23 55

Voor al uw reizen, wendt U IN VERTROUWEN tot

AXA REIZEN

Nieuwstraat 38
2830 Willebroek
Tel. 886.43.43 - Fax 886.77.93

Wij verzorgen gratis uw transport van bij U thuis naar de luchthaven en terug

Verg. B 2047

HAVE A GOOD TIME IN
TAVERNE-GRILL
"Den Dave"

OPEN & GESLOTEN TERRAS
Gezellige sfeer - "petite cuisine" - verzorgde bediening
"GRILL" SPECIALITEITEN : Scampi's en grillades
VOOR JONG EN OUD...
"Den Dave"
voor een 100 % GESLAAGDE AVOND
Taverne "Den Dave"

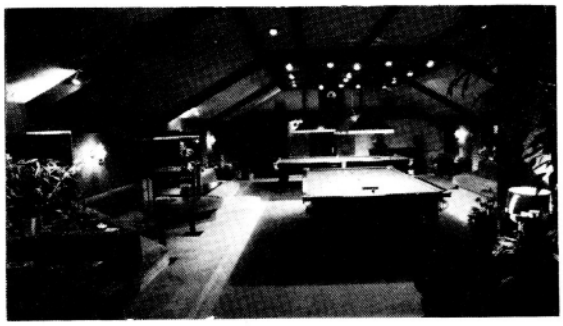

GRATIS ! Vergaderzaal ter beschikking !
Voor meer inlichtingen... breng ons een bezoekje
of bel ***03/886.75.72***
Dr. Persoonslaan 4 - 2830 Willebroek
DINSDAG GESLOTEN

Huwelijkslijsten
VAN HOYWEGHEN
Overwinningsstraat 19, Willebroek, ☎ 03/886 65 84

huishoud- en decoratieartikelen electro

SPECIALE VOORWAARDEN

PASSIFLORA

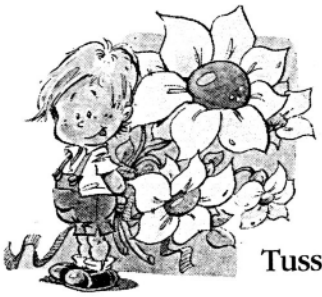

BLOEMENZAAK
Dr. Persoonslaan 23
2830 WILLEBROEK
Tel. (03) 886 61 02

Tussen 't pleintje & de brug
gesloten op maandag

Kapsalon
dames-heren
LATENZA

TANIA DUYMELINCK-MERTENS
C. Trippstraat 38, 2830 Willebroek
Tel. 03/886.17.57

open:
di-, do-, vrijdag van 8.30 u. t.e.m. 18 u. (op afspraak)
woensdag van 8.30 t.e.m. 18 u. (zonder afspraak)
zaterdag van 8 u. t.e.m. 16 u. (op afspraak)

ALLES OM BETER TE ZIEN
van bril tot contactlenzen
AAN VERANTWOORDE PRIJZEN
OPTIEK
"DE VOORZORG "
Dr. Persoonslaan 17, Willebroek
tel. 03/886 68 04
fax 03/866 38 95

DV DE VOORZORG

etuis en zonnebrillen
VERGROOTGLAZEN - verrekijkers - thermometers - barometers - hygrometers - enz.
VOOR BANDAGISTERIE EN HOORAPPARATEN KAN U OOK BIJ ONS TERECHT

BEENHOUWERIJ VERHEYDEN
Dr. Persoonslaan 35, Willebroek, ☎ 886 66 44

- alle vers vlees en charcuterie
- belegde broodjes
- fondue-, gourmet-, barbeque schotels

maandag tot zaterdag van 8.00 tot 18.00 uur
zondag gesloten

TOELEVERING ONDERDELEN - MOTO'S - BROMMERS

Verkoop en herstellingen - bromfietsen
moto's + zijspannen - scooters

VAN KERCKHOVEN HUBERT

Mechelsesteenweg 238 - 242
2830 Blaasveld - Willebroek
Tel.: 03/886.08.95

drankhandel ***Moens-Piessens*** *bvba*

Denderlaan 22, 2830 Willebroek, ☎ 03/886 98 63

seccom bvba

SECURITY
INBRAAKBEVEILIGING
CAMERABEWAKING
TOEGANGSCONTROLE

ELEKTRICITEIT
ALGEMEEN
(PRIVE - KMO - INDUSTRIE)
DOMOTICA
HVAC

COMMUNICATIE
PARLEFONIE
VIDEOFONIE
TELEFONIE

GRATIS ADVIES & PRIJZEN

TEL. (03) 886 86 86 FAX
VAARTSTRAAT 54
2830 WILLEBROEK

HONDENVERZORGING
«LEENTJE»
ik scheer alle rassen en niet rassen

Totale vachtverzorging van uw hond van gewone kam- of wasbeurt tot gespecialiseerde trim- of scheerbeurt.
Exclusieve hondenoppas voor weekends of korte vakanties.
Tips voor opvoeding van honden.

op afspraak : 03/844 54 17
Schoolstraat 30 • 2830 Klein-Willebroek

SCHROOTHANDEL
Raymond PIESSENS

Jozef De Blockstraat 63 2830 TISSELT

Wij zijn open van maandag tot vrijdag
van 7.30 u. tot 17.30 u.
en op zaterdag van 9:00 u. tot 15.00 u.

Tel : 03/886.64.93 Fax : 03/886.35.07

ALGEMENE DAKWERKEN
NIEUWLANDT

Met Nieuwlandt alles in een hand

Van vader op zoon meer dan 100 jaar

Molenweg 93 - 2830 WILLEBROEK - Tel (03) 886 86 03 - Fax : (03) 886 29 45

ALFABETISCH WEGWIJS OP HET GEMEENTEHUIS

A

Archief (Secretariaat loket 1 en 3)
(vrijstelling van) autogordel (sociale dienst)

B

Belastingen (Secretariaat loket 1 tot 3)
(Uitvoering van) belastingskohieren (Ontvangerij)
Beplantingen (Technische Dienst)
Beschermde beroepen (loket 3)
Bijzondere plannen van aanleg (Technische Dienst)
Bouwaanvragen (Technische Dienst)
Bouwmisdrijven (Technische Dienst)
(afleveren van) Bouwvergunningen (Technische Dienst)

E

Economaat (Secretariaat loket 1 tot 3)

F

Feestelijkheden (materiële tussenkomsten en ter beschikkingen) (Technische Dienst)
Feestmaterialen (Technische Dienst)
Financiën (Secretariaat loket 1 tot 3)

G

Geboorten (Burgerlijke Stand Bevolking loket 4 tot 8)
Gebouwen Technische Dienst)
Gewestplan (Technische Dienst)

H

(gebruik) Handicar (Sociale Dienst)
Herstellingen aan wegenis, voetpaden, rioleringen (Technische Dienst)
Huwelijken (Burgerlijke Stand Bevolking, loket 4 tot 8)

I

Identiteitskaarten (Burgerlijke Stand Bevolking, loket 4 tot 8)
Informatie (Secretariaat loket 1 tot 3)
Inzamelingen (Secretariaat loket 1 tot 3)

K

Kadastrale gegevens (Technische Dienst)
Kansspelen (Secretariaat loket 1 tot 3)
Kieszaken (Burgerlijke Stand Bevolking loket 4 tot 8)
(vrijstelling) kijk- en luistergeld + distributie (Sociale Dienst)
(beheer) Kinderkribbe (Sociale Dienst)
(onderzoeken) krotwoningen (Technische Dienst)

L

Leurhandel loket 3
(ter beschikkingstelling) lokalen (Secretariaat loket 1 tot 3)

M

Militie loket 3
(tegemoetkoming) mindervaliden (Sociale Dienst)
Middenstand loket 3

O

Onderzoeken krotwoningen of ongezonde woningen (Technische Dienst)
Onderwijszaken (bureel onderwijs)
Onteigeningen (Technische Dienst)
Openbare werken (Technische Dienst)
Ophaling huisvuil (Technische Dienst)
Opritten (Technische Dienst)
Organentransplantatie (Burgerlijke Stand Bevolking loket 4 tot 8)

P

Parkeerkaart (Sociale Dienst)
Pensioenen (Burgerlije Stand Bevolking loket 4 tot 8)
Personeelszaken (Secretariaat loket 1 tot 3)

R

Rattenverdelging (Technische Dienst)
Reinigingsdiensten (Technische Dienst)
Rekendienst (bureel Rekendienst)
Rijbewijzen loket 3
Rijksregister (Burgerlijke Stand Bevolking loket 4 tot 8)
(herleggen van) rioolaansluitingen (Technische Dienst)

GEMEENTELIJKE DIENSTEN

S

Saneringsleningen (gemeente) (Sociale Dienst)
Saneringspremie (staat- en provincie) (Sociale Dienst)
Secretariaat college van Burgemeester en schepenen (Secretariaat loket 1 tot 3)
Secretariaat gemeenteraad (Secretariaat loket 1 tot 3)
Sociaal dienstbetoon (Sociale Dienst)
Sociale zaken (Secretariaat Bevolking loket 1 tot 3)
Sociale zekerheidskaarten (Burgerlijke Stand Bevolking loket 4 tot 8)
Stads- en dorpsherwaardering (Secretariaat loket 1 tot 3)
Stedebouwkundige attesten (Technische Dienst)
Sterfgevallen (Burgerlijke Stand Bevolking loket 4 tot 8)

T

Terbeschikkingstellingen kasteel Bel-Air, lokalen Captain Trippstraat, Ontmoetingscentrum en de Kapel (Cultureel Centrum)
Terbeschikkingstelling lokalen(Secretariaat loket 1 tot 3)
Tombola's (Secretariaat loket 1 tot 3)
Tussenkomst telefoonkosten RTT, Prov., Gemeente (Sociale Dienst)

V

Verenigingsleven (Secretariaat loket 1 tot 3)
Verkavelingen (Technische Dienst)
Vergunningsplichtige inrichtingen (Secretariaat loket 1 tot 3)
(herstelling aan) voetpaden (Technische Dienst)

W

Waterlopen (Technische Dienst)
Wegenis- en rioleringen (Technische Dienst)
Woningbouw (Secretariaat loket 1 tot 3)
(herstellingen aan) wegenis (Technische Dienst)

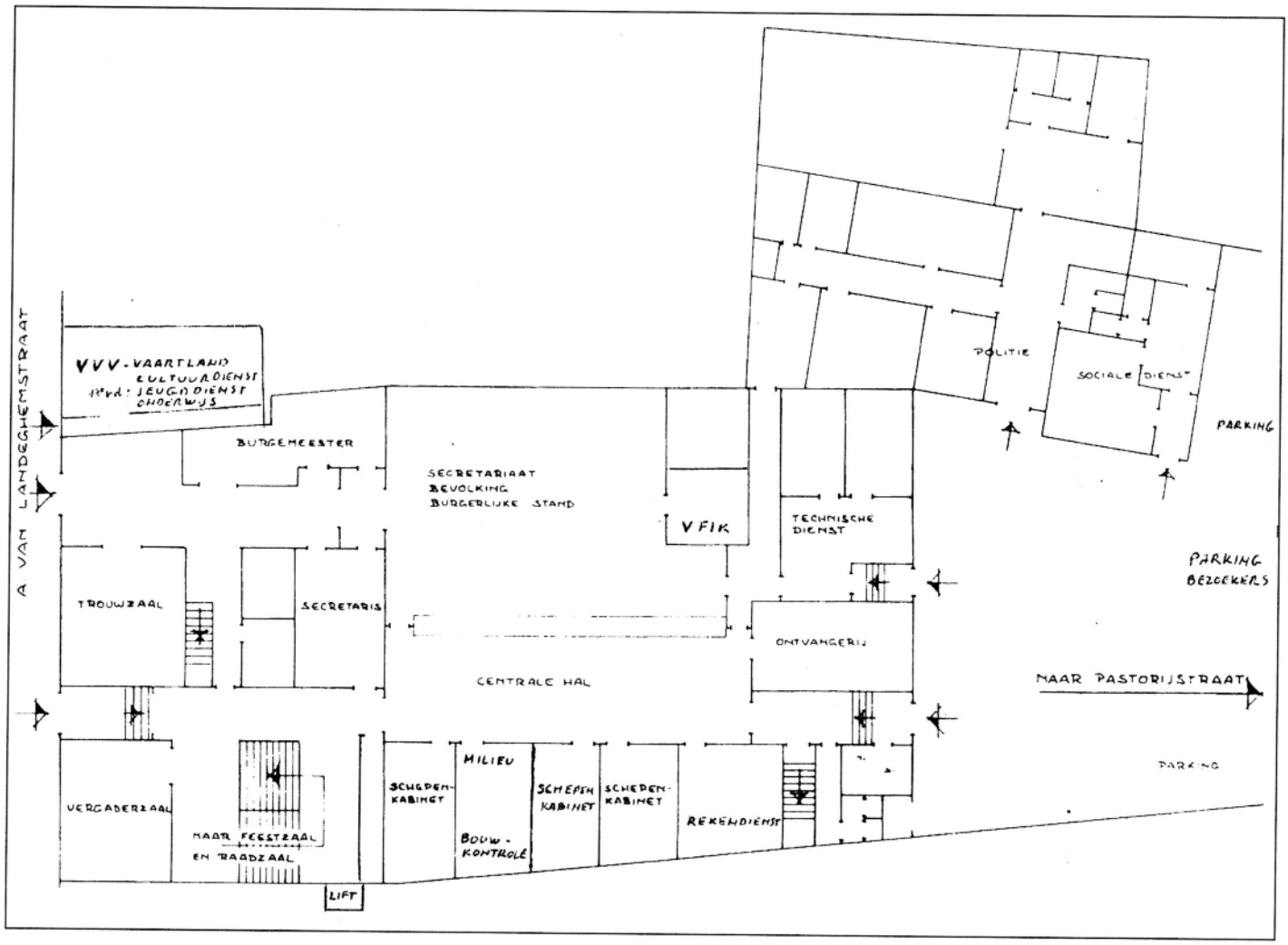

Overwinningsstraat 85
2830 Willebroek
Telefoon & Fax
(038) 862948

EDU elektronics

De Onderdelen Specialist !

vanaf september '95 op nieuw adres:
Overwinningsstraat 94, Willebroek

bureelbenodigdheden
planafdruk
fotocopy
boekhandel

BUROTEK
lottokantoor
Breendonkstraat 1-2830 Willebroek Tel: 03/8868666

De Ketel met Hoog Rendement
Vooruitstrevende technieken
Zuiniger verwarmen
Milieuvriendelijk
UW AARDGASSPECIALIST

Camiel CLAUS
APPELDONKSTR. 142, WILLEBROEK.
Tel. 886 78 34.

CENTRALE VERWARMING
met : GAS.
Gezellige warmte.

bestendige onderhouds- en depannagedienst
van gas- en mazoutinstallaties
& kuisen van ketels

Multiservice
BRION dE MOOR

SPAARBANK - ALLE VERZEKERINGEN
BELEGGINGEN - SOCIAAL SECRETARIAAT
IMMOBILIEN - BOEKHOUDING
LEASING - LENINGEN

OVERWINNINGSSTRAAT 52
Tel.: 03/886.41.28

2830 WILLEBROEK
Fax: 03/886.19.05

CARSAU PERSIAU

elektro
CARSAU-PERSIAU b.v.b.a.
A. Van Landeghemstraat 37, Willebroek, ☎ 03/886 63 46

voor ieders budget
uw Panasonic dealer

V.Z.W. SPORT EN ONTSPANNING WILLEBROEK

Voorzitter
Van Ighem Louis - Baeckelmansstraat 30, 2830 Willebroek
Tel.: 886.93.47

Ondervoorzitter
De Borger François - Kapellenboslaan 20, 2830 Willebroek
Tel.: 886.85.13

Zetel
Gemeentehuis
A.Van Landeghemstraat 99, 2830 Willebroek

Doelstelling
Sport, ontspanning en lichamelijke opvoeding stimuleren, o.m. door het beheer van de sportinfrastructuur, de organisatie van manifestaties en het verstrekken van advies op het gebied van sport e.d. aan het gemeentebestuur.

SPORTDIENST

Sporthal De Schalk - Stadionlaan 2, 2830 Willebroek
Tel.: 886.56.11 Fax : 886.56.11
Open : maandag tot vrijdag :
8.30u. - 12.30u.
13.30u. - 17.30u.

Diensthoofd sport
Bogaerts Jozef - Glooistraat 32, 2830 Willebroek
bureel Tel.: 886.56.11 - 886.97.25

2e sportfunctionaris
Verbeeck Dirk - Ploegstraat 71, 2830 Willebroek

SPORTINFRASTRUCTUUR

1. Zwembad De Schalk
Schalkstraat 4, 2830 Willebroek
Tel.: 886.90.81
Open :

maandag	17.00 - 19.30
dinsdag	17.00 - 19.30
woensdag	14.00 - 20.00
donderdag	17.00 - 19.30
vrijdag	17.00 - 21.30
zaterdag	9.00 - 12.00 / 14.00 - 18.30
zondag	9.00 - 12.30

Tijdens de schoolvakanties geopend vanaf 14.00

2. Speelplein De Wip
Floridastraat 42, 2830 Willebroek
Tel.: 886.61.12
Open : heel het jaar door, behalve op de zondagen en de wettelijke feestdagen.
VAKANTIEWERKING : tijdens de paasvakantie en de zomerperiode worden de kinderen begeleid door een deskundige staf. (verscheidene monitors)

3. Sporthal Piepel
Floridastraat 40a, 2830 Willebroek

4. Sportcomplex De Schalk
- sporthal De Schalk
- atletiekstadion De Schalk
- voetbalstadion De Schalk

Stadionlaan 2, 2830 Willebroek
Tel.: 886.56.11

5. Sporthal Klein-Willebroek
Schoolstraat, 2830 Willebroek

6. Sporthal Tisselt
Kotterlaan 4, 2830 Tisselt

7. Turnzalen
- Kerkstraat
- A.Van Landeghemplein
- Dezaegerplein
- Mommaertsstraat
- Hinxelaar (Blaasveld)
- Blaasveldstraat (Tisselt)

8. Judozaal
Schoolweg 4, 2830 Willebroek

9. Voetbalvelden
- Terrein Illusion, Breendonkstraat
- Terrein Ringlaan
- Terrein A : F.C.Meerhof, Ringlaan
- Terrein B : F.C.Meerhof, Breendonkstraat
- Terrein F.C. Blaasveld, Mechelsesteenweg (Blaasveld)
- Terreinen Sporting Tisselt, Blaasveldstraat (Tisselt)
- Terreinen Vaartstraat
- Terrein V.K. Klein-Willebroek, Antwerpsesteenweg

10. Basketbalvelden
- Berkenlei
- A. Dezaegerplein
- Edm. de Grimbergheplein
- W.Levèbvreplein (Blaasveld)
- St.-Jansplein (Tisselt)
- Polyvalent sportveld De Schalk
- Speelplein De Wip

11. Kaatsbaan
- Stationsstraat
- E.Vanderveldestraat
- Kapelstraat
- Breendonkstraat

12. Tennisvelden
- Speelplein De Wip
- Polyvalent terrein De Schalk

13. Petanquebanen
- W.Lefèbvreplein
- Merkezeel
- Speelplein De Wip
- Park Bel-Air
- Polyvalent terrein De Schalk

BEENHOUWERIJ - CHARCUTERIE DE MET TRAITEUR

WIJ ZIJN GRAAG TOT UW DIENST

maandag - dinsdag - woensdag - vrijdag - zaterdag :
van 8.00 u. tot 12.30 u.
en van 13.30 u. tot 18.30 u.

donderdag : gesloten

zondag :
van 8.30 u. tot 12.00 u.

Beenhouwerij "DE MET"
L. DE NAEYERPLEIN 2 • 2830 WILLEBROEK • ✆ 03/866.35.75

DRUKKERIJ HOVA

Voor al Uw Geboorte- Kommunie- Huwelijk- Handels- & Computerdrukwerk - Kom eens langs in de Guido Gezellestraat 23

WILLEBROEK tel (03) 886 72 96 - fax (03) 886 29 58

Fashion «Urbain»

Dr. Persoonslaan 15
Willebroek
✆ 075/23 31 21

Bouwmaterialen
R. SLOOTMANS
J. De Blockstraat 104 - 108
2830 TISSELT
Tel.: 03/886.62.35

- *Afsluitingen in beton en draad*
- *Plaatsen van opritten, parkings en terrassen in betonklinkers en mozaïektegels*
- *Vloer- en muurtegels*

ISOLATIE

ISOLMAT NV

Hoeikensstraat 5 2830 Willebroek
03/866.12.11 - Fax. 03/866.15.29

Hoofdverdeler of rechtstreekse invoerder :
STYROFOAM GYPROC
ISOVER EUROTHANE
Armaflex Herapem
FLAMELAS dhenaclite
UNIDEK ROCKWOOL

- Minerale wol : rotswol en glaswol
- Geëxtrudeerde en geëxpandeerde polystyreen
- Kurkplaten, Polyurethaanplaten, Schuimglas, Enz...
- Dakelementen, Perliet gebonden platen, Houtwolcementplaten

ALGEMENE SCHRIJNWERKERIJ
Jan CLEIRBOUT

FABRIKANT van RAMEN & DEUREN
VERANDA'S EN PERGOLA'S IN HOUT

- voor nieuwbouw & renovatie
- snelle levering
- verzorgde plaatsing & vakkundige binnenafwerking
- verzekerde dienst na verkoop
- geregistreerd aannemer
- vrijblijvende prijsofferte

VERDELER PVC en ALUMINIUM RAMEN en DEUREN

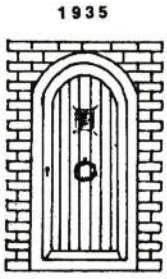

BINNENDEUREN:
GROTE KEUZE
schilder-, fineer-, massieve- & designdeuren
L. De Naeyerplein 10/a
(MARKT) 2830 Willebroek
Tel.: 03/886.72.17
FAX: 03/886.70.95
Bezoek onze toonzaal

GEMEENTELIJKE SPORTRAAD

Bestuur

Voorzitter :
Robert Dhuyvetter - Stationsplein 15, 2830 Willebroek

Ondervoorzitter :
Victor Kennes - Antwerpsestraat 411/1D, 2850 Boom

Secretaris :
Dirk Verbeeck - Ploegstraat 71, 2830 Willebroek

Leden :
Jozef Bogaerts - Glooistraat 32, 2830 Willebroek
Albin Van Stappen - IJzerenwegstraat 2 bus 3, 2830 Willebroek
Celest Willems - Stationsstraat 72, 2830 Willebroek
Rudiger Opdenakker - Seringenlaan 7, 2880 Bornem
Jean Van Den Bossche - Europalaan 59, 2830 Willebroek
Leonard Bogaerts - Breendonkstraat 219, 2830 Willebroek
André Huyghe - Res. Schoondonk 104, 2830 Willebroek
Van Moer Marcel, Baeckelmansstraat 69, 2830 Willebroek

Sportverenigingen aangesloten bij de Gemeentelijke Sportraad

1. Atletiek
WIBO-ATLETIEKCLUB
Van Stappen Albin - IJzerenwegstraat 2 bus 3, 2830 Willebroek
Tel.: 886.97.63
DIVA Willebroek
De Prins Frans - Rupellaan 9, 2830 Willebroek
Tel.: 886.36.46

2. Badminton
BADMINTONCLUB Groot Willebroek
Iemants Erwin - Lelielaan 30, 2870 Breendonk
Tel.: 886.50.62
BADMINTONCLUB PIEPEL
Teugels Danny - Fruithoflaan 5, 2500 Koningshooikt
Tel.: 422.53.77

3. Basketbal
B.B.C. BLATI SPORT
Reyntiens Ilse - Bezelaervelden 5, 2830 Willebroek
Tel.: 886.39.39
B.B.C. DUVEL
Keppens August - Drafstraat 2, 2830 Willebroek
Tel.: 886.48.96
B.B.C. KANGOEROES
Aerts Marc - Jozef Wautersstraat 106, 2830 Willebroek
Tel.: 886.34.74
B.B.C. TURUKA 90
Vinck Leo - Westvaartdijk 15c, 2830 Willebroek
Tel.: 888.37.84
B.B.C. Porky's
Verbesselt Bart - Schuttersstraat 4, 2830 Willebroek
Tel.: 886.04.46

4. Biljart
BILJARTCLUB CASINO
Moeremans Patrick - Overwinningsstraat 107, 2830 Willebroek
Tel.: 886.22.10
BILJARTCLUB DE LEEUWKES
De Gang Marcel - Capt.Trippstraat 10, 2830 Willebroek
Tel.: 886.94.57

5. Boogschieten
KON. ST.NIKLAASGILDE
Lauwers Maurits - Jan Helmanstraat 10, 2830 Willebroek
Tel.: 886.88.09

6. Duivensport
DUIVENMAATSCHAPPIJ VERBROEDERING
Thielemans Guillaume - Hoge Heide 18, 2830 Willebroek
Tel.: 886.00.72

7. Gymnastiek
K.W.T.V.
Willems Celest - Stationsstraat 72, 2830 Willebroek
Tel.: 886.87.89
SOC.TURNKRING V.T.S. vzw
Mampaey Jos - Scheldelaan 53, 2830 Willebroek
Tel.: 886.50.10
SPORTIVA '81
De Borger Frans - Kapellenboslaan 20, 2830 Willebroek
Tel.: 886.85.13

8. Hengelen
VISSERSVERENIGING CARTEL
De Jonghe Domien - Westdijk 50, 2830 Willebroek
Tel.: 886.83.42
DE MOEDIGE VISSERS
Walraevens Paul - Wolfstraat 44b, 2870 Puurs
Tel.: 889.38.71
NATUURVRIENDEN-ZEEVISSERS
Pauwels Patrick - Parklaan 71, 2830 Willebroek
Tel.: 866.19.03
VER. VRIJE VISSERS WILLEBROEK
Daems Gustaaf - Boomsesteenweg 120, 2830 Willebroek
Tel.: 886.10.92
VISCLUB SIROCCO
Willemsen Leon - Schuttershof 28, 2830 Willebroek
Tel.: 886.53.66

9. Hobbyclubs
MODELLUCHTVAARTCLUB BROKEN WINGS
Van Den Broeck Armand, Vlierbesstraat 30, 2811 Hombeek
Tel.: 015/42.08.34

10.Ju-jitsu
KITO RYU
Geerts Rene - Molenstraat 5, 3191 Hever
Tel.: 051/61.33.74

11. Judo
JUDOCLUB SAMURAI WILLEBROEK
Pedus Frank - Doelhaegestraat 55, 2840 Rumst
Tel.: 888.81.54

LUC VERHOEVEN

ALLE VERBOUWINGSWERKEN VAN KELDER TOT DAK

Roggeveld 16, Willebroek
tel. + fax 03/886 32 43

Schoonheidsinstituut

THAIS

gelaat - pedicure - manicure
ontharingen - zonnebank
Schrammek methode

Overwinningsstraat 83 Willebroek
Tel. 03/886.96.86

ken

Overwinningsstr.74
Willebroek
03/866 03 07

doopsuiker, babyartikelen
kinderkleding van 0 tot 10 jaar

geboortelijsten -10%
gratis informatiepakket

SAMSONITE - KNIRPS - EIDER - EMDE

VERREIZEN
VERREIZEN
VERREIZEN
Sport
Leder
Aug. Van Landeghemstraat 57
Centrum Willebroek
Tel. 03/886 60 01

NIKE - REEBOK - SPEEDO - RUCANOR
ADIDAS - BAUER - K. WAY

dagbladhandel

LEZERSTRAAL

Nieuwstraat 13, 2830 Willebroek, 03/886 68 80

- uw krant gegarandeerd vóór 7.00u. in de bus
- boeken, video's, tabakswaren

('s morgens besteld, ligt 's avonds voor u klaar)

STACK

audio, video,lights, p.a. systems

- verhuur en verkoop: licht, klank, video
- verhuur discobars en p.a.'s
- grootbeeld video
- herstelling van alle luidsprekers
- invoerder QSC versterkers
- verkoop alarmsystemen

Overwinningsstraat 134-136, 2830 Willebroek
tel. 03/886 31 28 - fax 03/886 06 28

ALGEMENE DAKWERKEN

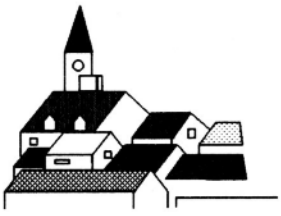

verkoop en plaatsing van
alle dakbedekkingsmateriaal

De Smedt B.V.B.A
Mechelsesteenweg 166
2830 Blaasveld

Tel./Fax.: 03 886 60 33

Eternit
officieel eternit verdeler

Wilt u iets fijns, dan moet u in 't Hoeveke zijn

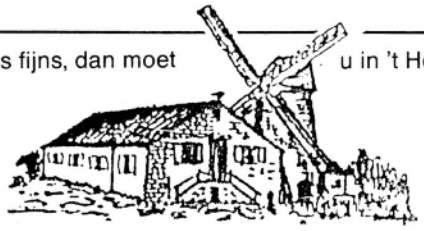

't Hoeveke

Kloosterstraat 2, Willebroek, 03/886 38 00

Specialiteiten: ambachtelijke produkten, alle soorten kazen, fijne vleeswaren, wijnen, zuivel, belegde broodjes
Levering aan kantoren en bedrijven
Op bestelling: kaasschotels Maandag gesloten

Bouwbedrijf

STEEMANS B.V.B.A.

- Alle bouw- en verbouwingswerken
- Karweien van kelder tot dak

BST

Dirkputstraat 108, 2850 Boom
Tel. 03/886 25 32 - 03/888 86 56
Fax 03/844 00 93

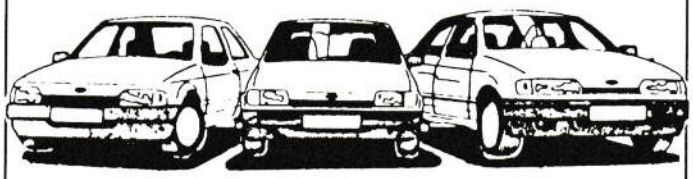

Auto's Yves

AANKOOP - VERKOOP VAN
JONGE OCCASIEWAGENS
WEKELIJKSE NIEUWE AANVOER

Mechelsesteenweg 485
2830 Willebroek
03/886 33 44
mobilofoon 075/23 63 42

Eethuis

CAMBRINUS

Mechelsesteenweg 131
2830 BLAASVELD - WILLEBROEK
Tel. (03) 886 99 79

Gesloten op dinsdag en woensdag

Open van 11.45 uur tot 14 uur
17.00 uur tot 22 uur

's Zondags doorlopend

BEENHOUWERIJ - TRAITEUR
DE FIJNKOST

alle dagen open

Belegde broodjes
Panklare gerechten
Warme kippen
Kaasschotels
Fondueschotels
Barbecueschotels
Gourmetschotels

brood - banket

HET TAARTENHUIS

bvba

specialiteit van vers en knapperig brood en van de fijnste patisserie

Overwinningsstraat 17, Willebroek, ☎ 03/886 47 26

's zondags doorlopend verse koeken en pistolets

donderdag gesloten

't WILLEBROEKS POELIERKE

A. Van Landeghemstraat 75, 2830 Willebroek
☎ 03/886 67 37

alle wild en gevogelte en bereidingen
warme kip aan 't spit
VERSHEID EN KWALITEIT

zondag open tot 12.30 u. - maandag gesloten

12. Kaatsen
KAATSCLUB BLACK BOYS
Vinck Erik - Parklaan 42, 2830 Willebroek
Tel.: 886.01.36
KAATSCLUB DUVEL
Janssens Jos - Eikenstraat 243, 2840 Rumst
Tel.: 888.62.28
KAATSCLUB MOLENHUIS WILLEBROEK
Daems Patrick - Floridastraat 7 bus 1, 2830 Willebroek
Tel.: 886.11.68

13. Motorsport
A.M.C. DE CROSSDUIVELS
Stassyns Theo - Van Kerkhovenstraat 4, 2880 Hingene
Tel.: 889.58.48
RALLYCLUB VEERTIENBUNDERS
Kennes Victor - Antwerpsestraat 441/1d, 2850 Boom
Tel.: 888.11.96

14. Omnisport
MULTI SPORTI vzw
Van Rompaey Linda - Dorpstraat 10, 2830 Willebroek
Tel.: 886.02.17

15. Onderwatersport
THE SHARKS
Vluymans Christine - Walemstraat 31, 2860 St.-Katelijne Waver
Tel.: 015/20.43.81

16. Ornitologische vereniging
DE JONGE ADELAARS vzw
Smets Jozef - Kerkstraat 145, 9255 Buggenhout
Tel.: 052/33.45.01
DE NACHTEGAAL
Neefs Frans - Bosbeeklaan 17, 2830 Willebroek
Tel.: 015/20.18.38
DE WITTE SPREEUWEN
Broothaerts Frans - E.De Grimbergheplein 9, 2830 Willebroek
Tel.: 886.46.30

17. Petanque
SPORT EN VERMAAK "VERBROEDERING"
Persoons Hubert - Europalaan 4, 2830 Willebroek
Tel.: 886.57.73

18. Roeien
TRIMM-en ROEICLUB TOSS 80 HAZEWINKEL
Boey Roger - Europalaan 4, 2830 Willebroek
Tel.: 886.36.40

19. Schaken
WILLEBROEKSE SCHAAKKRING
Pax Walter - Callaertstraat 9, 2830 Willebroek
Tel.: 886.89.11

20. Schietsport
SCHUTTERSCLUB WILLEBROEK vzw
Vandenhende Andreas - Steenwinkelstraat 143, 2627 Schelle

21. Taekwondo
LI-YUEM KAM
Claes Ivan - Pompstraat 8, 3840 Rumst
Tel.: 844.28.39

22. Tafeltennis
TAFELTENNISCLUB DE SMASHERS
Van Asch Jan - Dorpstraat 22, 2830 Blaasveld
Tel.: 886.05.01
TAFELTENNISCLUB TISSELT
De Bruyn Jan - Moutstraat 14, 2830 Willebroek
Tel.: 886.37.50

23. Tennis
WILLEBROEK LAWN TENNISCLUB vzw
Coossens Eric - Elsbos 36, 2520 Edegem
Tel.: 457.09.99

24. Voetbal
F.C.Blaasveld
Van Beneden Louis - J. Wautersstraat 116, 2830 Willebroek
Tel.: 886.37.19
LADIES WILLEBROEK
Debaets Paul - E. Anseelestraat 56, 2830 Willebroek
Tel.: 886.76.67
F.C.MEERHOF
Steenssens Pierre - Tisseltsesteenweg 140, 2830 Willebroek
Tel.: 886.59.59
SPORTING WILLEBROEK-ZUID
De Hertogh Jan - Vlietlaan 11, 2830 Willebroek
Tel.: 886.84.11
K.W.S.V.
Person François - A. Van Landeghemstraat 95, 2830 Willebroek
Tel.: 866.34.23
K.W.S.V. VETERANEN
Willaert Patricia - Pierstraat 144, 2630 Aartselaar
Tel.: 844.82.79
SPORTING TISSELT
Meysmans Leo - Aaklaan 14, 2830 Tisselt
Tel.: 886.14.23
V.K.HEINDONK vzw
Smedts Bart - Grote Bergen 24, 2830 Willebroek
Tel.: 866.16.47

25. Volleybal
A.T.B. WILLEBROEK VOLLEYBALCLUB
Cools Bert - Schaafstraat 105, 2870 Breendonk
Tel.: 886.42.43
M.SIKS VOLLEYBALCLUB
De Boeck Willy - Klaterstraat 11, 2830 Blaasveld
Tel.: 886.11.24
K.W.B. VOLLEYBAL BLAASVELD
Van Keer Guido - Vijvershoflaan 4, 2830 Willebroek
Tel.: 886.29.92
K.W.B.Wb. CENTER VOLLEYBALCLUB
Van Der Dood Jean - Stapelstraat 10, 2830 Willebroek
Tel.: 886.42.85
VOLLEYBALCLUB CARRE TISSELT
Persoons Ludo - St.-Jansplein 4, 2830 Willebroek
Tel.: 886.48.91

26. Wandelen
A.T.B.WANDELCLUB
DeCock Etienne - Kard. Cardijnlaan 9, 2830 Tisselt
Tel.: 886.28.20
WANDELSPORTVERENIGING WILLEBROEK
Van den Bossche Marceline - Aspot 5, 2870 Puurs
Tel.: 899.03.18
K.W.B. WB. CENTER WANDELCLUB
Van Der Dood Jean - Stapelstraat 10, 2830 Willebroek
Tel.: 886.42.85

27. Waterpolo
WATERPOLOCLUB DE PIRANHA'S
De Rudder Jan - Vaartstraat 151, 2830 Willebroek
Tel.: 886.38.39
WILLEBROEKSE WATERPOLOCLUB
De Borger Jan - Merkezeel 23, 2830 Willebroek
Tel.: 886.01.63

28. Wielertoerisme
W.T.C. ROYAL DEVILS
Verhelpen Clement - Europalaan 7, 2830 Willebroek
Tel.: 886.52.81
W.T.C. TORNADO
De Prins Ferry - Molenstraat 133, 2830 Willebroek

29. Wielrennen
SPORTVERENIGING HET CONGRES
Peelman Edmond - Oude Dendermondsestraat 56, 2830 Willebroek
Tel.: 886.55.39
W.S.C. DE MOEDIGE RENNERS
Van Moer Marcel - Baeckelmansstraat 69, 2830 Tisselt
Tel.: 886.22.69
WIELERCLUB DE SPURTERS
Van den Bossche Gilbert - Brussegemsesteenweg 12, 1861 Wolvertem
Tel.: 02/269.96.40
HET VLIEGEND WIEL
Staldeur Emiel - Kerselaarlaan 3, 2830 Willebroek

30. Zaalvoetbal
Z.V.C.BLAASVELD
Kerremans Karel - Bezelaerstraat 48, 2830 Blaasveld
Tel.: 886.35.02
Z.V.C. A.T.B.
Decock Etienne - Kard. Cardijnlaan 9, 2830 Tisselt
Tel.: 886.28.20
SPORTVRIENDEN DE SCHOBBEJAK
Van Humbeeck Guido - J.Wautersstraat 125/1, 2830 Willebroek
Tel.: 886.04.75
Z.V.C. OLD VIC'S TEAM
Van Doorslaer Ludo - Ploegstraat 45, 2830 Willebroek
F.C. SALAM
Van Nieuwenhove Kitty - Pullaarsteenweg 110, 2870 Puurs
Tel.: 866.36.28
Z.V.C. DREW BOYS V.Z.W.
Cassaer Geert - Liezeledorp 19, 2870 Puurs
Tel.: 889.69.59

31. Zeilen
WILLEBROEKSE WATERSPORTCLUB
Verhoeven Hendrik - Timmermanslaan 10, 2840 Reet
Tel.: 888.71.61

32. Zwemmen
VRIJE ZWEMMERS WILLEBROEK
Duymelinck Dirk - Capt. Trippstraat 38, 2830 Willebroek
Tel.: 886.17.57
WILLEBROEKSE ZWEMCLUB
Rogiest Linda - Mechelsesteenweg 293, 2830 Blaasveld
Tel.: 886.95.65

KREDIETMAKELAAR - VERZEKERINGSKANTOOR
SPAARBANK
EDDY MOENS-GERDA VAN NUFFEL
A. V. Landeghemstraat 58 2830 Willebroek
03/886.20.23

Alle verzekeringen- Hypotheekleningen
- Tot 125 %
- Lage rente
- Vaste intrestvoet
Beleggingen, fiscale raadgevingen

HSA - SPAARBANK

Pinocchio
Kinderkleding
van 0 tot 12 jaar
A. V. Landeghemstraat 42
2830 Willebroek
Tel.: 03/866.33.23
Fax.: 03/866.10.47

NIEUWE MERKEN: TIA-TIA * EXTREEM * MARYBELL * CONFETTI * MINISISCO
Momenteel bieden wij U volgende merken :
JEAN BOURGET - LE CHAT - OZONA - ABSORBA - CAKEWALK - MICHEL BACHOZ - QUICK & KLUPKE - NO-NO-NSENSE

HAIR CARE
TIGI
PRODUCTS

HAARMODE
KAPSALON
BENNY

03/886.43.50

L. DE NAEYERPLEIN 8 2830 WILLEBROEK

Garage
Sinonquel & zonen

CITROËN

Ten Bergstraat 2 **2830 Willebroek**
Tel.: 03/886.66.85 **Fax.: 03/886.61.54**

ELEKTRISCHE HUISHOUDAPPARATEN
VERWARMING MET GAS - HOUT - KOLEN - MAZOUT
MINICHAUFFAGE EN CENTRALE VERWARMING MET GAS
VAKKUNDIGE PLAATSING VAN UW BINNENLEIDINGEN EN TOESTELLEN

GROOTSTE KEUS VAN DE STREEK
ENKEL 1ste KWALITEIT
PERFEKTE DIENST NA VERKOOP
DAT ZIJN ONZE TROEVEN

DIT ALLES BIJ :

G. HEYVAERT - DE CONINCK

Callaertstraat 37 - Willebroek
Tel. (03) 886.82.11

Registratie als aannemer 634.003.777/02.25.11

LID - VEGAS

WAAR MEN U MET RAAD EN DAAD BIJSTAAT !

patisserie
confiserie_glaces
a. vermeren
overwinningstraat, 77
willebroek
tel. 886.66.88

UURREGELING 286 BOOM-MECHELEN

286 ORANJE — Mechelen-Willebroek-Boom

VAN MAANDAG TOT VRIJDAG

Film	286	286	286	286	286	286	286	286	286
Rijnummer	1	3	5	7	11	12	15	17	21
Verkeersdagen		⊡						⊡	● ⊡
Trein van Antwerpen			5 18	6 21	6 47	7 25	7 18	7 25	7 35
Trein van Brussel			6 2	6 33	6 53	7 33	7 2	7 33	7 33
Mechelen (IC IR Station)		6.25	6.40	6.58	7.12	7.25	7.45	7.45
Heffen (Centrum)		6.39	6.54	7.12	7.26	7.39	7.59	7.59
Heindonk (Kerk)								
Blaasveld (Kerk)		6.12	6.44	6.59	7.17	7.31	7.44	8.04	8.04
Willebroek (Schoolweg)	5.52	6.15	6.47	7.02	7.20	7.34	7.47	8.07	8.07
Boom (Station)	6.00	6.27	6.57		7.30	8 [illegible]	7.57	8.17	8.22
						(7.47)			
Trein naar Antwerpen		6.37			7.37			8.37	8.37

Film	286	286	286	286	286	286	286	286	286
Rijnummer	25	27	31	33	35	37	41	43	45
Verkeersdagen									
Trein van Antwerpen	8.05	8.18	8.47	9.18	9.47	10.18	10.47	11.18	11.47
Trein van Brussel	8.03	8.21	8.53	9.21	9.53	10.21	10.53	11.21	11.53
Mechelen (IC IR Station)	8.12	8.25	8.58	9.25	9.58	10.25	10.58	11.25	11.58
Heffen (Centrum)	8.26	8.39	9.12	9.39	10.12	10.39	11.12	11.39	12.12
Heindonk (Kerk)									
Blaasveld (Kerk)	8.31	8.44	9.17	9.44	10.17	10.44	11.17	11.44	12.17
Willebroek (Schoolweg)	8.34	8.47	9.20	9.47	10.20	10.47	11.20	11.47	12.20
Boom (Station)	8.44	8.57	9.30	9.57	10.30	10.57	11.30	11.57	12.30
Trein naar Antwerpen			9.37		10.37		11.37		12.37

Film	286	286	286	286	286	286	286	286	286
Rijnummer	47	51	53	55	57	61	63	65	67
Verkeersdagen	③ ●	③ ● ⊡							
Trein van Antwerpen		12.05	12.18	12.47	13.18	13.47	14.18	14.47	15.18
Trein van Brussel		12.03	12.21	12.53	13.21	13.53	14.21	14.53	15.21
Mechelen (IC IR Station)	12.10	12.20	12.25	12.58	13.25	13.58	14.25	14.58	15.25
Heffen (Centrum)	12.24	12.34	12.39	13.12	13.39	14.12	14.39	15.12	15.39
Heindonk (Kerk)		12.39							
Blaasveld (Kerk)	12.29	12.41	12.44	13.17	13.44	14.17	14.44	15.17	15.44
Willebroek (Schoolweg)	12.32	12.44	12.47	13.20	13.47	14.20	14.47	15.20	15.47
Boom (Station)	12.42		12.57	13.30	13.57	14.30	14.57	15.30	15.57
Trein naar Antwerpen				13.37		14.37		15.37	

Film	286	286	286	286	286	286	286	286	286
Rijnummer	71	73	75	77	81	83	85	87	91
Verkeersdagen			⊡ ⊡				●		
Trein van Antwerpen	15.47	16.05	16.05	16.18	16.35	16.47	17.05	17.05	17.18
Trein van Brussel	15.53	16.03	16.03	16.21	16.33	16.53	17.03	17.03	17.21
Mechelen (IC IR Station)	15.58	16.12	16.12	16.25	16.40	16.58	17.12	17.15	17.25
Heffen (Centrum)	16.12	16.26	16.26	16.39	16.54	17.12	17.26	17.29	17.39
Heindonk (Kerk)			16.31		16.59			17.34	
Blaasveld (Kerk)	16.17	16.31	16.34	16.44	17.02	17.17	17.31	17.37	17.44
Willebroek (Schoolweg)	16.20	16.34		16.47	17.05	17.20	17.34	17.40	17.47
Boom (Station)	16.30	16.44		16.57		17.30			17.57
Trein naar Antwerpen	16.37					17.37			

Film	286	286	286	286	286	286	286	286	286	286
Rijnummer	93	95	97	101	103	105	107	111	113	115
Verkeersdagen										
Trein van Antwerpen	17.35	17.47	18.05	18.18	18.47	19.18	19.35	20.35	21.35	22.05
Trein van Brussel	17.33	17.53	18.03	18.21	18.53	19.21	19.33	20.33	21.33	22.06
Mechelen (IC IR Station)	17.40	17.58	18.12	18.25	18.58	19.25	19.45	20.45	21.40	22.15
Heffen (Centrum)	17.54	18.12	18.26	18.39	19.12	19.39	19.55	20.55	21.50	22.25

- ⊡ Enkel maandags, dinsdags, donderdags en vrijdags op schooldagen.
- ⊡ Enkel op schoolvakantiedagen.
- ⊡ Bedient te Boom de halten Prov. Technische School, Kon. Atheneum en Rijksmiddenschool 8.16
- ⊡ Vertrekt vanuit St. Romboutscollege te Mechelen - Rit 51: 12.15 - Rit 75 16.05
- ⊡ Vertrekt Blaasveld Station 6.10

Meer informatie bereffende
uurregelingen en abonnementen:
Firma Cannaerts, tel. 886 71 71
Firma Nuyens, tel. 886 60 72
De lijn, Antwerpen, tel. 078/11 38 83

286 ORANJE — Boom-Willebroek-Mechelen

VAN MAANDAG TOT VRIJDAG

Film	286	286	286	286	286	286	286	286	286	286
Rijnummer	2	4	6	8	12	14	16	18	22	24
Verkeersdagen										● ⊡
Trein van Antwerpen				6.05				7.05		
Boom (Station)				6.10		6.40		7.10	7.25	
Willebroek (Schoolweg)	5.20	5.50	6.05	6.20	6.32	6.50	7.05	7.20	7.35	
Blaasveld (Kerk)	5.23	5.53	6.08	6.23	6.35	6.53	7.08	7.23	7.38	7.40
Heindonk (Kerk)					6.38					7.43
Heffen (Centrum)	5.28	5.58	6.13	6.28	6.43	6.58	7.13	7.28	7.43	7.48
Mechelen (IC IR Station)	5.42	6.12	6.27	6.42	6.57	7.12	7.27	7.42	7.57	8.02
Trein naar Antwerpen		6.24	6.34	6.55	7.07	7.24	7.34	7.55	8.10	8.10
Trein naar Brussel	5.49	6.21	6.38	6.49	7.06	7.21	7.38	7.49	8.06	
Trein naar Leuven				6.47	7.11		7.41	7.47	8.12	8.12

Film	286	286	286	286	286	286	286	286	286	286
Rijnummer	26	28	32	34	36	38	42	44	46	48
Verkeersdagen										⊡
Trein van Antwerpen		8.05		9.05		10.05		11.05		12.05
Boom (Station)	7.40	8.10	8.40	9.10	9.40	10.10	10.40	11.10	11.40	12.10
Willebroek (Schoolweg)	7.50	8.20	8.50	9.20	9.50	10.20	10.50	11.20	11.50	12.20
Blaasveld (Kerk)	7.53	8.23	8.53	9.23	9.53	10.23	10.53	11.23	11.53	12.23
Heindonk (Kerk)										
Heffen (Centrum)	7.58	8.28	8.58	9.28	9.58	10.28	10.58	11.28	11.58	12.28
Mechelen (IC IR Station)	8.12	8.42	9.12	9.42	10.12	10.42	11.12	11.42	12.12	12.42
Trein naar Antwerpen	8.24	8.55	9.24	9.55	10.24	10.55	11.24	11.55	12.24	12.55
Trein naar Brussel	8.21	8.49	9.21	9.49	10.21	10.49	11.21	11.49	12.21	12.49
Trein naar Leuven		8.47		9.47		10.47		11.47		12.47

Film	286	286	286	286	286	286	286	286	286	286
Rijnummer	52	54	56	58	62	64	66	68	72	74
Verkeersdagen	③ ● ⊡								⊡	
Trein van Antwerpen	12.05		13.05		14.05		15.05			16.05
Boom (Station)	12.15	12.40	13.10	13.40	14.10	14.40	15.10	15.40	15.55	16.10
Willebroek (Schoolweg)	12.25	12.50	13.20	13.50	14.20	14.50	15.20	15.50	16.05	16.20
Blaasveld (Kerk)	12.28	12.53	13.23	13.53	14.23	14.53	15.23	15.53	16.08	16.23
Heindonk (Kerk)										
Heffen (Centrum)	12.33	12.58	13.28	13.58	14.28	14.58	15.28	15.58	16.13	16.28
Mechelen (IC IR Station)	12.47	13.12	13.42	14.12	14.42	15.12	15.42	16.12	16.27	16.42
Trein naar Antwerpen	12.55	13.24	13.55	14.24	14.55	15.24	15.55	16.24	16.34	16.55
Trein naar Brussel	12.49	13.21	13.49	14.21	14.49	15.21	15.49	16.21	16.36	16.49
Trein naar Leuven			13.47		14.47		15.47	16.25	16.41	16.47

Film	286	286	286	286	286	286	286	286	286	286
Rijnummer	76	78	82	84	86	88	92	94	96	98
Verkeersdagen		⊡								
Trein van Antwerpen				17.05			18.05		19.05	20.05
	Burnem									
Boom (Station)	(16.30)	16.44		17.10		17.40	18.10	18.40	19.10	20.10
Willebroek (Schoolweg)	16.40	16.54	17.05	17.20	17.40	17.50	18.20	18.50	19.20	20.18
Blaasveld (Kerk)	16.43	16.57	17.08	17.23	17.43	17.53	18.23	18.53	19.23	20.20
Heindonk (Kerk)										
Heffen (Centrum)	16.48	17.02	17.13	17.28	17.48	17.58	18.28	18.58	19.26	20.25
Mechelen (IC IR Station)	17.02	17.16	17.27	17.42	18.02	18.12	18.42	19.12	19.40	20.35
Trein naar Antwerpen	17.07	17.24	17.34	17.55	18.07	18.24	18.55	19.24	19.55	20.40
Trein naar Brussel	17.06		17.36	17.49	18.06	18.21	18.49	19.21	19.49	20.49
Trein naar Leuven	17.11		17.41	17.47	18.11		18.47		19.47	20.41

Film	286	286
Rijnummer	102	104
Verkeersdagen		
Trein van Antwerpen	21.05	
Boom (Station)	21.10	
Willebroek (Schoolweg)	21.18	21.57
Blaasveld (Kerk)	21.20	21.59
Heindonk (Kerk)		
Heffen (Centrum)	21.25	22.04
Mechelen (IC IR Station)	21.35	22.14
Trein naar Antwerpen	21.40	22.34
Trein naar Brussel		22.36
Trein naar Leuven	21.41	

- ⊡ Vertrekt maandag, dinsdag, donderdag en vrijdag op schooldagen te Boom R.M.S. 15.45.
- ⊡ Vertrekt te Boom R.M.S. 12.07 - Boom Markt 12.10
- ⊡ Op schooldagen te Boom (Station) aansluiting uit Boom Rijksmiddenschool.
- ⊡ Tot Mechelen St. Romboutscollege 8.07.
- ⊡ Rijdt niet woensdag op schooldagen.

286 ORANJE — Mechelen-Willebroek-Boom

ZATERDAGS

Op zaterdag wordt de terminus Boom Station vervangen door Boom Markt.

Film	286	286	286	286	286	286	286	286	286
Rijnummer	601	603	605	607	611	613	615	617	621
Trein van Antwerpen	7.05	8.05	9.05	10.05	11.05	11.35	12.05	12.35	13.05
Trein van Brussel	7.03	8.03	9.03	10.03	11.03	11.33	12.03	12.33	13.03
Mechelen (IC IR Station)	7.10	8.10	9.10	10.10	11.10	11.40	12.10	12.40	13.10
Heffen (Centrum)	7.20	8.20	9.20	10.20	11.20	11.50	12.20	12.50	13.20
Blaasveld (Kerk)	7.25	8.25	9.25	10.25	11.25	11.55	12.25	12.55	13.25
Willebroek (Schoolweg)	7.27	8.27	9.27	10.27	11.27	11.57	12.27	12.57	13.27
Willebroek (Appeldonkstr.)	7.29	8.29	9.29	10.29	11.29	11.59	12.29	12.59	13.29
Boom (Markt)	7.34	8.34	9.34	10.34	11.34		12.34		13.34

Film	286	286	286	286	286	286	286	286	286
Rijnummer	623	625	627	631	633	635	637	641	643
Trein van Antwerpen	13.35	14.05	14.35	15.05	15.35	16.05	16.35	17.05	17.35
Trein van Brussel	13.33	14.03	14.33	15.03	15.33	16.03	16.33	17.03	17.33
Mechelen (IC IR Station)	13.40	14.10	14.40	15.10	15.40	16.10	16.40	17.10	17.40
Heffen (Centrum)	13.50	14.20	14.50	15.20	15.50	16.20	16.50	17.20	17.50
Blaasveld (Kerk)	13.55	14.25	14.55	15.25	15.55	16.25	16.55	17.25	17.55
Willebroek (Schoolweg)	13.57	14.27	14.57	15.27	15.57	16.27	16.57	17.27	17.57
Willebroek (Appeldonkstr.)	13.59	14.29	14.59	15.29	15.59	16.29	16.59	17.29	17.59
Boom (Markt)		14.34		15.34		16.34		17.34	

Film	286	286	286	286	286
Rijnummer	645	647	651	653	655
Trein van Antwerpen	18.05	19.05	20.05	21.05	22.05
Trein van Brussel	18.03	19.03	20.03	21.03	22.03
Mechelen (IC IR Station)	18.10	19.10	20.10	21.10	22.10
Heffen (Centrum)	18.20	19.20	20.20	21.20	22.20
Blaasveld (Kerk)	18.25	19.25	20.25	21.25	22.25
Willebroek (Schoolweg)	18.27	19.27	20.27	21.27	22.27
Willebroek (Appeldonkstr.)	18.29	19.29	20.29	21.29	
Boom (Markt)	18.34	19.34	20.34	21.34	

286 ORANJE — Boom-Willebroek-Mechelen

ZATERDAGS

Op zaterdag wordt de terminus Boom Station vervangen door Boom Markt.

Film	286	286	286	286	286	286	286	286	286
Rijnummer	602	604	606	608	612	614	616	618	622
Boom (Markt)		7.36	8.36	9.36	10.36		11.36		12.36
Willebroek (Appeldonkstr.)		7.41	8.41	9.41	10.41	11.11	11.41	12.11	12.41
Willebroek (Schoolweg)	6.43	7.43	8.43	9.43	10.43	11.13	11.43	12.13	12.43
Blaasveld (Kerk)	6.45	7.45	8.45	9.45	10.45	11.15	11.45	12.15	12.45
Heffen (Centrum)	6.50	7.50	8.50	9.50	10.50	11.20	11.50	12.20	12.50
Mechelen (IC IR Station)	7.00	8.00	9.00	10.00	11.00	11.30	12.00	12.30	13.00
Trein naar Antwerpen	7.07	8.07	9.07	10.07	11.07	11.34	12.07	12.34	13.07
Trein naar Brussel	7.06	8.06	9.06	10.06	11.06	11.36	12.06	12.36	13.06

Film	286	286	286	286	286	286	286	286	286
Rijnummer	624	626	628	632	634	636	638	642	644
Boom (Markt)		13.36		14.36		15.36		16.36	
Willebroek (Appeldonkstr.)	13.11	13.41	14.11	14.41	15.11	15.41	16.11	16.41	17.11
Willebroek (Schoolweg)	13.13	13.43	14.13	14.43	15.13	15.43	16.13	16.43	17.13
Blaasveld (Kerk)	13.15	13.45	14.15	14.45	15.15	15.45	16.15	16.45	17.15
Heffen (Centrum)	13.20	13.50	14.20	14.50	15.20	15.50	16.20	16.50	17.20
Mechelen (IC IR Station)	13.30	14.00	14.30	15.00	15.30	16.00	16.30	17.00	17.30
Trein naar Antwerpen	13.34	14.07	14.34	15.07	15.34	16.07	16.34	17.07	17.34
Trein naar Brussel	13.36	14.06	14.36	15.06	15.36	16.06	16.36	17.06	17.36

Film	286	286	286	286	286
Rijnummer	646	648	652	654	656
Boom (Markt)	17.36	18.36	19.36	20.36	21.36
Willebroek (Appeldonkstr.)	17.41	18.41	19.41	20.41	21.41
Willebroek (Schoolweg)	17.43	18.43	19.43	20.43	21.43
Blaasveld (Kerk)	17.45	18.45	19.45	20.45	21.45
Heffen (Centrum)	17.50	18.50	19.50	20.50	21.50
Mechelen (IC IR Station)	18.00	19.00	20.00	21.00	22.00
Trein naar Antwerpen	18.07	19.07	20.07	21.07	22.07
Trein naar Brussel	18.06	19.06	20.06	21.06	22.06

286 ORANJE — Mechelen-Willebroek-Boom

ZONDAGS

Op zon- en feestdagen wordt de terminus Boom Station vervangen door Boom Markt.

Film	286	286	286	286	286	286	286	286	286
Rijnummer	701	703	705	707	711	713	715	717	721
Trein van Antwerpen	8.05	9.05	10.05	11.05	12.05	13.05	14.05	15.05	16.05
Trein van Brussel	8.03	9.03	10.03	11.03	12.03	13.03	14.03	15.03	16.03
Mechelen (IC IR Station)	8.10	9.10	10.10	11.10	12.10	13.10	14.10	15.10	16.10
Heffen (Centrum)	8.20	9.20	10.20	11.20	12.20	13.20	14.20	15.20	16.20
Blaasveld (Kerk)	8.25	9.25	10.25	11.25	12.25	13.25	14.25	15.25	16.25
Willebroek (Schoolweg)	8.27	9.27	10.27	11.27	12.27	13.27	14.27	15.27	16.27
Boom (Markt)	8.34	9.34	10.34	11.34	12.34	13.34	14.34	15.34	16.34

Film	286	286	286	286	286	286
Rijnummer	723	725	727	731	733	735
Trein van Antwerpen	17.05	18.05	19.05	20.05	21.05	22.05
Trein van Brussel	17.03	18.03	19.03	20.03	21.03	22.03
Mechelen (IC IR Station)	17.10	18.10	19.10	20.10	21.10	22.10
Heffen (Centrum)	17.20	18.20	19.20	20.20	21.20	22.20
Blaasveld (Kerk)	17.25	18.25	19.25	20.25	21.25	22.25
Willebroek (Schoolweg)	17.27	18.27	19.27	20.27	21.27	22.27
Boom (Markt)	17.34	18.34	19.34	20.34	21.34	

286 ORANJE — Boom-Willebroek-Mechelen

ZONDAGS

Film	286	286	286	286	286	286	286	286
Rijnummer	702	704	706	708	712	714	716	718	722
Boom (Markt)		8.36	9.36	10.36	11.36	12.36	13.36	14.36	15.36
Willebroek (Schoolweg)	7.43	8.43	9.43	10.43	11.43	12.43	13.43	14.43	15.43
Blaasveld (Kerk)	7.45	8.45	9.45	10.45	11.45	12.45	13.45	14.45	15.45
Heffen (Centrum)	7.50	8.50	9.50	10.50	11.50	12.50	13.50	14.50	15.50
Mechelen (IC IR Station)	8.00	9.00	10.00	11.00	12.00	13.00	14.00	15.00	16.00
Trein naar Antwerpen	8.07	9.07	10.07	11.07	12.07	13.07	14.07	15.07	16.07
Trein naar Brussel	8.06	9.06	10.06	11.06	12.06	13.06	14.06	15.06	16.06

Film	286	286	286	286	286
Rijnummer	724	726	728	732	734	736
Boom (Markt)	16.36	17.36	18.36	19.36	20.36	21.36
Willebroek (Schoolweg)	16.43	17.43	18.43	19.43	20.43	21.43
Blaasveld (Kerk)	16.45	17.45	18.45	19.45	20.45	21.45
Heffen (Centrum)	16.50	17.50	18.50	19.50	20.50	21.50
Mechelen (IC IR Station)	17.00	18.00	19.00	20.00	21.00	22.00
Trein naar Antwerpen	17.07	18.07	19.07	20.07	21.07	22.07
Trein naar Brussel	17.06	18.06	19.06	20.06	21.06	22.06

Dienstregeling en symbolen

Elke kolom van de uurtabellen stelt een busrit voor en geeft de uren weer waarop de bus aan de belangrijkste halten van de lijn doorkomt. De dienstregeling kan verschillend zijn op zaterdagen, zondagen en weekdagen.
Tijdens de feestperioden of de dagen vóór of na de feestdagen kunnen lichte afwijkingen optreden ten opzichte van de normale dienstregeling. Bijgevolg vragen wij U kennis te nemen van de berichten die ter informatie in de autobussen aangebracht worden. Let ook op het verschil tussen de schoolperiodes en de vakantieperiodes.
De symbolen hieronder kunnen bovenaan een kolom voorkomen teneinde nadere inlichtingen te verschaffen.

Symbolen :

- ① rijdt op maandag ② rijdt op dinsdag ③ rijdt op woensdag
- ④ rijdt op donderdag ⑤ rijdt op vrijdag
- ▲ rijdt niet tijdens het betaald verlof
- ● rijdt slechts op schooldagen; niet op zaterdag, zondag en feestdagen.
- ③ ● rijdt slechts op woensdag, schooldag
- ⊡ ⊡ verwijzingen naar toelichtingen onderaan de uurtabel

GEMEENTEBUS 1991-1992