

*Door beter wonen...*



*...naar*

*meer*

*gezondheid*

**GEMEENTE WILLENBROEK**

*Door beter wonen...*

*...naar meer gezondheid*

UITGEGEVEN DOOR HET GEMEENTEBESTUUR VAN  
WILLEBROEK, ONDER AUSPICIEN VAN HET NATIONAAL  
INSTITUUT VOOR DE HUISVESTING.

## VOORWOORD

*In het bestek van een vooruitstrevende gemeentelijke politiek zou de huisvesting één der eerste zorgen moeten zijn. Hoewel, in tegenstelling met hetgeen geschiedt in andere landen, in ons land de woningbouw niet tot de eigenlijke machtsattributen behoort van de gemeenten, kunnen deze toch op zeer doeltreffende wijze bijdragen tot het opvoeren van het woonpeil.*

*In het raam van de huidige wetgeving op het gebied van volkshuisvesting en stedenbouw beschikken de gemeenten inderdaad over de wettelijke middelen die het hen moeten mogelijk maken om, in samenwerking met de centrale overheid, op het stuk van de sociale woningbouw, goede resultaten te bereiken.*

*De wetsbeschikkingen inzake stedenbouw en bouwvergunningen geven aan de gemeenten een reële autoriteit met het oog op een rationele aanleg van het grondgebied en een aesthetisch verantwoord uitzicht van hun gemeente.*

*Wat het voeren van een grondpolitiek betreft kunnen zij, mede dank zij de mogelijkheid tot onteigening per zones, niet enkel de ordening in de hand werken, maar ook de sanering van het gemeentelijk gebied en het vormen van grondreserves bestemd voor de sociale woningbouw.*

*Door een actieve deelname aan de activiteit van bouw- en kredietvennootschappen kunnen de gemeenten rechtstreeks de woningbouw stimuleren, zowel in de sector van de privébouw als in deze van de groepsbouw.*

*Tenslotte heeft de wetgever de gemeenten willen betrekken in de strijd tegen de ongezonde woningen door hen, samen met de locale maatschappijen voor sociale woningen, in de mogelijkheid te stellen de ongezonde wijken te slopen, dank zij een belangrijke financiële tussenkomst van de Schatkist.*

*Niettegenstaande de aldus geboden ruime mogelijkheden moeten wij vaststellen dat heel wat gemeenten niet de gewenste belangstelling hebben voor het vraagstuk van de huisvesting en door hun passieve houding de levensvoorwaarden van de bewoners eerder negatief beïnvloeden.*

*Dat de huisvesting voor het gemeentebestuur van Willebroek daarentegen een terrein is voor een vruchtbare sociale actie, wordt duidelijk aangetoond in de bladzijden die volgen. Verheugend is het daarbij te kunnen vaststellen dat bij het uitwerken van deze actie er in de eerste plaats gestreefd wordt naar een diversifiëring in de woningbouw : groepsbouw en individuele bouw door het particulier initiatief, bouwen voor verkoop en bouwen voor verhuring.*

*De formule door de gemeente Willebroek toegepast : de woningbouw door de locale bouwmaatschappij en deze door het privé initiatief aanvullen met een rechtstreekse eigen bouwactie, dit alles gepaard met de sloping van ongezonde woningen, heeft tot uitstekende resultaten geleid. Moge dit voorbeeld stimulerend werken voor andere steden en gemeenten. Het Nationaal Instituut voor de Huisvesting en zijn gewestelijke comité's zullen hen hierbij gaarne op een praktische wijze behulpzaam zijn.*

*C. CRAPPE,  
Secretaris-generaal van het  
Nationaal Instituut voor de Huisvesting.*



## **INLEIDING**

*Het dagelijks beheer van een gemeente als Willebroek wordt gekenmerkt door de bestendige zorg voor de huisvesting.*

*Reeds in het verleden gaven grote nijverheidsinstellingen uiting aan hun bekommerning voor de woonvoorwaarden van arbeiders en kaderpersoneel. De aanhoudende evolutie in de gezinsvorming, de stijgende levensbehoeften, het groeiend verlangen naar beter en gezonder wonen, legt ons de zware taak op de huisvestingspolitiek op nieuwe banen te leiden.*

*De nijverheidsinstellingen hebben eigen zorgen voor aanpassing en modernisering van outillage en produktiemethodes. In de private sector zijn niet meer die grote kapitalen beschikbaar voor deze weinig renderende beleggingen.*

*Huisvesting is een sociaal vraagstuk geworden met zijn financiële, economische, bouwkundige en administratieve problemen en gevolgen.*

*Onze gemeente blijft bij het vervullen van die sociale plicht niet achterwege. Zullen wij niet eerstdaags de 1.000<sup>e</sup> woning kennen, die door de zorgen van de gemeente wordt gebouwd ?*

*De moderne principes van stedenbouw worden toegepast. Planten en bomen zorgen voor de, vooral in een nijverheidsgemeente, onmisbare groene ruimten, in het kader van een aangepast plan van aanleg, dat de verdere uitbouw in de breedte en de hoogte toelaat.*

*Onze bedoeling is het bovendien in deze actieve nijverheidsgemeente, de uitwijking om woonstreden te voorkomen, en de inwijking van alle voor het industrieel leven nuttige personen mogelijk te maken, welke ook hun bedrijvigheid of gezinstoestand weze.*

*Deze brochure wenst uw aandacht op deze evolutie te vestigen, en tevens U een overzicht te geven van de belangrijkste activiteiten die het gemeentelijk leven kenmerken.*

*De Burgemeester,  
Voorzitter van de Plaatselijke  
Maatschappij voor Goedkope Woningen,  
J. VAN WINGHE.*

## Historisch overzicht

Wanneer Willebroek juist ontstaan is, kan niemand met zekerheid bevestigen. De eerste vermeldingen dateren van meer dan 800 jaar geleden. Het grootste gedeelte van onze gemeente is zeer laag gelegen en werd in het begin regelmatig overstromd door de Rupel. Een aanzienlijk gedeelte is moerassig.

Een grotere bekendheid kreeg Willebroek maar eerst door het graven van het kanaal van Brussel naar de Rupel (1550-1559) dat ons grondgebied in twee stukken snijdt. Rond die periode telde Willebroek 510

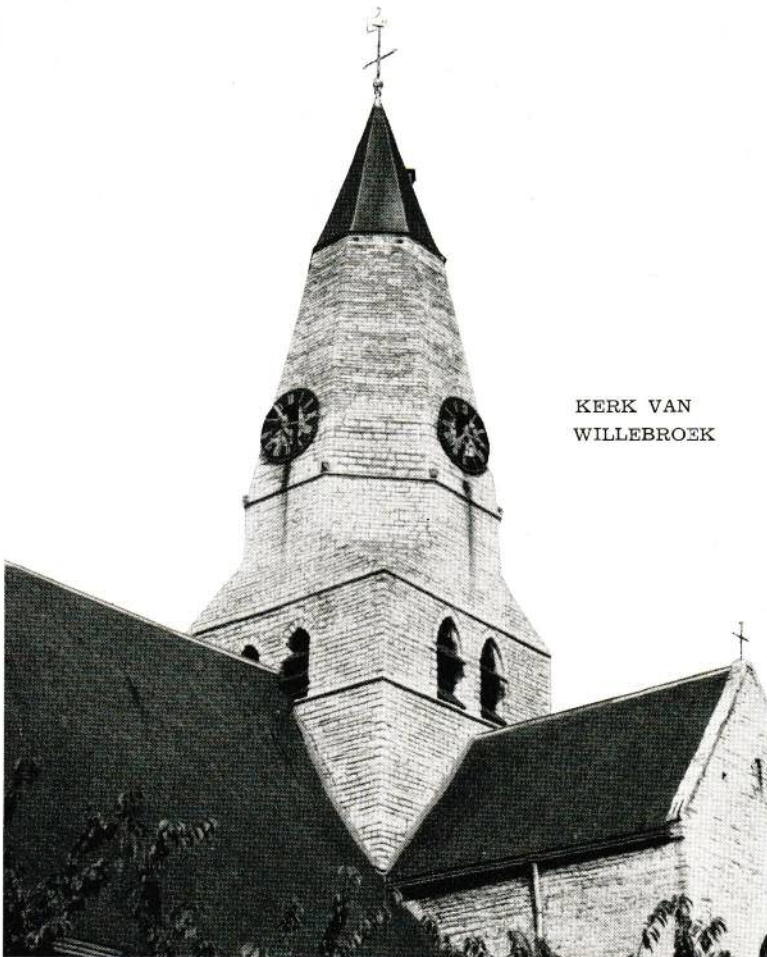

KERK VAN  
WILLEBROEK

inwoners, maar stilaan groeide de bevolking van deze landbouwgemeente, om in 1850 rond de 3.000 inwoners te tellen.

In 1860 werd de eerste steen gelegd van de fabrieken L. De Naeyer, een instelling die één der belangrijkste papierfabrieken van België zal worden. In 1870 volgde de "ijzerfabriek", in 1900 de cokesfabriek en na de eerste wereldoorlog kwam zich hierbij nog een ammoniakfabriek voegen. Zulks bracht een enorme evolutie op sociaal, economisch en maatschappelijk gebied mede. Door deze fabrieken, samen met verschillende kleinere bedrijven, heeft Willebroeck thans een voorname plaats verworven als nijverheidsgemeente.

Door de geweldige aangroei van de bevolking, 8.500 inwoners in 1880, 9.900 in 1900 en thans 15.378, met daarbijgevoegd nog de verwoestingen van de beide oorlogen, heeft het woningprobleem zich de laatste 50 jaar bestendig gesteld.

Deze brochure geeft een overzicht van de passende maatregelen, die door het gemeentebestuur werden genomen om de gezondheid en de degelijke huisvesting van onze bevolking te verzekeren.



# Gemeentelijke

---

## bedrijvigheid

Waar voorheen de taak van het gemeentebestuur hoofdzakelijk bestond in het handhaven der orde en het verzekeren van de veiligheid, hebben thans talrijke wetten en koninklijke besluiten menigvuldige en afwisselende taken opgedragen aan de gemeentelijke overheden. Daarenboven hebben economische, sociale en culturele eisen het arbeidsveld der plaatselijke besturen op een aanzienlijke wijze uitgebreid.

### **WATERVOORZIENING.**

De Provinciale Intercommunale Drinkwatermaatschappij der provincie Antwerpen (PIDPA), waarbij de gemeente aangesloten is, zorgt op uitstekende wijze voor de waterbevoorrading. Op 31 december 1957 waren er in onze gemeente 44.460 m waterleiding gelegd, waarop 3.114 abonneuten aangesloten waren. Het jaarlijks waterverbruik bedroeg 218.490 m<sup>3</sup>.

### **GASBEDELING.**

De Intercommunale Maatschappij BORGIM zorgt voor de gasbedeling. Op 30 juni 1957 waren in Willebroek 28.903 m gasleiding geplaatst. 1.703 abonneuten verbruikten jaarlijks 638.387 m<sup>3</sup> gas.

### **ELEKTRICITEITSVOORZIENING.**

Willebroek is aangesloten bij de Intercommunale Elektriciteitsmaatschappij EZA. De elektrische stroom wordt aan zeer gunstige voorwaarden geleverd, dank zij de dichtheid van het net en het groot verbruik. Op 31 december 1957 bedroeg de lengte van het net 8.442 m ondergronds en 30.391 m bovengronds. EZA telde 4.624 abonneuten. Het energieverbruik bedroeg in laagspanning 2.053.946 kWh en in hoogspanning 2.861.921. kWh.

## LIGGING.

De gemeente Willebroek kent ten opzichte van het verkeersvraagstuk een zeer gunstige ligging. Aan de westelijke grens van het grondgebied kruist zich de rijksbaan 1bis Antwerpen-Brussel met de banen Dendermonde-Mechelen en Temse-Willebroek. Een nieuwe viaduct zal de verkeersregeling eenvoudig en veilig maken.

Vanuit Willebroek bereikt men zeer gemakkelijk Brussel, Antwerpen, Mechelen, Dendermonde, Gent, Temse, St-Niklaas.

Het Zeekanaal Rupel-Brussel, gekend als de vaart van Willebroek, zorgt voor een snelle en gemakkelijke verbinding te water met Antwerpen, het Kempisch bekken na de openstelling van het Nethkanaal, Mechelen, Leuven, Brussel, Charleroi, enz.

Het personenvervoer beschikt over gemakkelijke en regelmatige autobus- en spoorwegdiensten naar alle richtingen.

## BEVOLKING.

De gemeente telt een bevolking van 15.378 personen op 31.12.57, voor een oppervlakte van 1.019 ha, of een bevolkingsdichtheid van circa 1.500 inwoners per km<sup>2</sup>. (België telt 293 inwoners per km<sup>2</sup>).

De bevolkingsaan groei is in de laatste 50 jaar dubbel zo groot als deze van het Rijk. In 1850 telde Willebroek 615 gezinnen met 3.028 zielen. Nu zijn er 5.300 gezinnen, met 15.378 zielen.

De gemiddelde samenstelling der gezinnen is merkkelijk gewijzigd : in 1880 waren er per 100 gezinnen 518 personen. In 1954 per 100 gezinnen 287 personen. Het aantal te huisvesten gezinnen steeg dus in grote mate.

De leeftijdsgroepen zijn als volgt ingedeeld :

17,75 % van de bevolking is meer dan 55 jaar oud.

60,25 % van de bevolking is minder dan 55 en meer dan 15 jaar oud.

22,00 % van de bevolking is minder dan 15 jaar oud.

Stippen wij tenslotte aan, dat :

87,5 % van het aantal gezinnen 2 of minder kinderen tellen.

7,5 % van het aantal gezinnen 3 kinderen tellen,

3,5 % van het aantal gezinnen 4 kinderen tellen,

1,5 % van het aantal gezinnen 5 of meer kinderen tellen.

### ENKELE CIJFERS VOOR 1957 :

Aangroei van de bevolking van Willebroek door geboorte :	246
Aantal sterfgevallen . . . . .	: 155
» huwelijken . . . . .	: 108
» echtscheidingen . . . . .	: 5
» inwijkingen . . . . .	: 494
» uitwijkingen . . . . .	: 511

MODERNE  
STRAATVERLICHTING

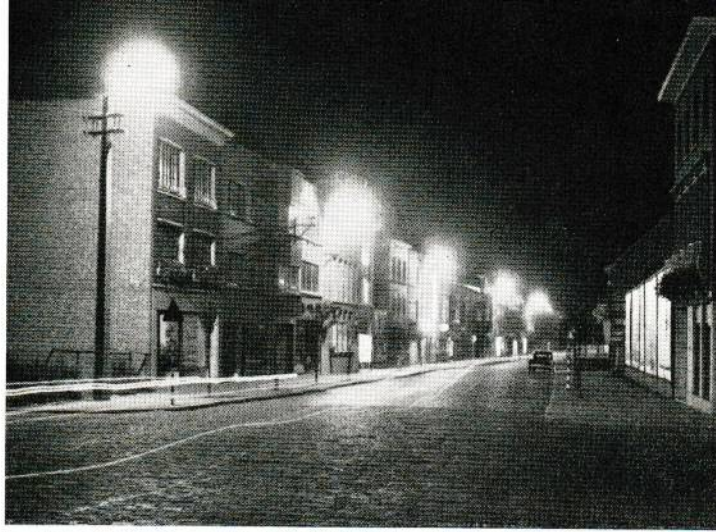

**OPENBARE  
VERLICHTING.**

De openbare verlichting wordt verzekerd door 467 HPL lampen van 80 watt, 27 HPL lampen van 125 watt en 46 armaturen van elk 3 fluorescentiebuislampen, of in totaal 540 moderne lichtpunten. Daarbij dienen nog gevoegd te worden de 81 lichtpunten van de nog te vernieuwen verlichting. De 6 gaslantaarns, die nog in gebruik zijn, zullen binnen afzienbare tijd verdwijnen. De uitbreiding en de modernisering van de openbare verlichting gaat steeds verder.

**REINIGINGSDIENST.**

Een gemeentelijke dienst voor afhaling van het huisvuil doortrekt minstens éénmaal per week alle straten der gemeente. In het centrum worden sommige straten tweemaal per week bezocht. Wekelijks worden circa 20 wagens, d.i. 40.000 kg huisvuil naar de stortplaatsen vervoerd, wat per jaar 2.000.000 kg uitmaakt. Dit vertegenwoordigt een hoop van 60.000 m<sup>3</sup>. Hiermede kan men 200 huizen met één verdieping vullen tot in de nok !

**RIOLERING.**

De bestaande riolering van de gemeente is nog zeer oud in het centrum. Jaren geleden werd zij aangelegd, zonder rekening te houden met de noodzakelijke normen, maar alleen met het doel de open grachten en waterlopen te overwelden. Daarbij komt nog, dat onze gemeente geen bodemverhevenheid vertoont en praktisch geen reliëf heeft. Daardoor hebben de riolen een zeer kleine helling. Vooral in het oudste gedeelte, waar zij dikwijls een onvoldoende sectie hebben, beantwoorden zij niet aan het gestelde doel.

Al de riolen monden uit in open grachten, waardoor deze waterlopen bevuild worden en een ongezonde toestand ontstaat.

Dit alles brengt mee, dat het rioleringsstelsel grondig moet verbeterd worden. Een groot gedeelte van de gemeente is reeds gemoderniseerd. Een nieuw rioleringsstelsel, met een lengte van 13.500 m is aangelegd. Een grote moederriool, waar al de anderen in afwateren, dient aangelegd te worden, met een pomp- en zuiveringsinstelling. De studie voor deze aanleg is klaar.

## WEGENIS.

Willebroek is voorzien van een dicht en uitgebreid wegennet. Het centrum der gemeente wordt doorsneden door twee provinciale banen : Steenweg op Boom - August Van Landeghemstraat en Stwg op Mechelen - Dr. Persoonlaan - A. Van Landeghemplein - Stwg op Dendermonde. Het onderhoud van deze voorname verkeersaders is ten laste van het Provinciebestuur. Een grote verbetering dringt zich op.

Wat de gemeentewegen betreft, deze hebben een lengte van 58 km. Het Gemeentebestuur besteedt aanzienlijke zorgen aan het onderhoud dezer wegenis. Geleidelijk wordt de verouderde kasseiverharding vervangen door een meer doelmatiger bedekking.



MODERNE WEGBEDEKKING

## POLITIE.

Het plaatselijk politiekorps, 18 eenheden tellende, onder leiding van de Politiecommissaris, zorgt voor de veiligheid in de gemeente. Sedert de bevrijding zijn de politietaken aanzienlijk vermenigvuldigd, tengevolge van de ontwikkeling van het verkeer en de nieuwe plichten, zowel op juridisch als op administratief terrein. De uitgestrektheid van de gemeente en de autostrade Brussel-Antwerpen maken de bewakingsopdrachten niet gemakkelijk. De samenwerking met de Rijkswachtbrigade te Blaasveld en de gerechtelijke diensten te Mechelen is uitstekend.

## BRANDWEER.

Het Gemeentelijk Vrijwillig Brandweerkorps, zoals de benaming zegt, uitsluitend uit vrijwilligers bestaande, telt ongeveer 50 leden. Het korps, onder de bevoegde leiding van de Kapitein-Bevelhebber, beschikt over modern materiaal: autowagen met machtige pompen, automatische autoladder van 20 m hoog, en andere hulptoestellen, welke toelaten aan alle rampen het hoofd te bieden. De beroepskennis van het korps wordt vandaag niet meer betwist. Uit contacten met andere korpsen is dit in de laatste jaren duidelijk gebleken.



MODERN BRANDWEERMATERIAAL  
MET OP HET ACHTERPLAN HET NIEUW GEMEENTELIJK WERKHUIS

## BURGERLIJKE VEILIGHEID.

Een geoefend korps van 80 leden werkt in nauwe samenwerking met de landelijke dienst voor Burgerlijke Bescherming.

## COMMISSIE VAN OPENBARE ONDERSTAND.

De taken van de C.O.O. zijn zeer veelvuldig. In de eerste plaats beheert zij drie verzorgingsinstellingen :

- a) ziekenhuis (64 bedden) met afzonderlijke kinderafdeling (23 bedden). Jaarlijks worden circa 1.200 patiënten verpleegd. De C.O.O. beschikt tevens over een eigen dienst voor ziekenvervoer.
- b) Moederhuis : (27 bedden). Jaarlijks worden hier ongeveer 500 moeders opgenomen.
- c) Tehuis voor oude lieden (70 bedden). 70 ouderlingen worden door de zorgen van de C.O.O. gehuisvest, verzorgd en gevoed.

De Commissie van Openbare Onderstand vervult haar wettelijke taken in het domein van de onderstand aan huis van de behoeftigen, zorgt voor tussenkomsten bij het Speciaal Onderstandsfonds voor geesteszieken, abnormalen, blinden, TBC- en kankerlijders, enz... Tevens komt zij tussen voor rechthebbenden bij het Fonds voor Gebrekkigen en Verminkten.

De wezen die onder voogdij van de C.O.O. staan, verblijven in gespecialiseerde instellingen.

De C.O.O. stelt 2 prachtige lokalen ter beschikking van het Rode Kruis, voor het inrichten van de bloedtransfusiedienst.

Een nieuwe dienst voor gezinshulp werd opgericht. Familiale helpsters verzorgen de huishouding waar moeders ziek zijn, bij ouderlingen, enz.



KINDERAFDELING  
VAN HET  
ZIEKENHUIS



MOEDERHUIS

BURELEN C.O.O.



## RAADPLEGING VOOR ZUIGELINGEN.

Een dienst voor Prenatale Raadpleging en Raadpleging voor Zuigelingen, erkend en toegelaten door het Nationaal Werk voor Kinderwelzijn, wordt door de gemeente ter beschikking gesteld. Bevoegde dokters verlenen hier hun medewerking.



---

## MEDISCH SCHOOLTOEZICHT.

Vanaf hun intrede in de kindertuinen (3 jaar), en tot zolang zij de gemeentelijke schoolinrichtingen bezoeken (18 jaar voor meisjes en 15 jaar voor jongens) worden de schoolkinderen jaarlijks aan het medisch onderzoek onderworpen. Vaststellingen van de medische schoolopziener worden onmiddellijk aan de ouders bekendgemaakt.



---

## TUBERCULOSEBESTRIJDING.

Op gebied van de strijd tegen de TBC wordt geen enkele gelegenheid verwaarloosd. Jaarlijks wordt het Nationaal Werk tot Bestrijding van de Tuberculose in de mogelijkheid gesteld, de toestand van al de kinderen der gemeentescholen na te gaan (radiografie, cuti-reactie, BCG-inenting).

In het jaar 1955 was Willebroek de 2<sup>de</sup> gemeente van de provincie Antwerpen — zo niet van gans het land — die de bevolking uitnodigde tot het massale bevolkingsonderzoek. 87 % van de bevolking gaf hieraan gevolg. De resultaten waren zeer bevredigend.





## POLIOMYELITIS.

Begin 1958 heeft het gemeentebestuur van Willebroek onmiddellijk gevolg gegeven aan het verzoek van de hogere overheid, om over te gaan tot de systematische vaccinatie tegen de kinderverlamming van al de kinderen tussen 6 maand en 15 jaar. Op een totaal van 2.132 verkregen toelatingen vanwege de ouders, werden 1.829 kinderen tijdens de eerste zittijd, en 1.815 kinderen tijdens de 2<sup>de</sup> zittijd ingeënt.

## KROEP. POKKEN.

Tegen diphteritis (kroep) worden de schoolkinderen regelmatig ingespoten, terwijl streng toezicht wordt gehouden op de pokinentingen. Tweemaal per jaar worden publieke en kosteloze pokinentingen ingericht, in samenwerking met het Nationaal Werk voor Kinderwelzijn.

## FINANCIEN.

Het geheel der gemeentelijke werkzaamheden, administratieve diensten, economische, sociale en culturele activiteiten, weerspiegelt zich in de omvang en de structuur van de gemeentebegroting. Voor het jaar 1957 was de gemeentebegroting sluitend. Hieronder volgt de globale indeling :

### ONTVANGSTEN.

Onderwijs . . . . .	31,0 %
Belastingen en retributiën	23,4 %
Fonds der Gemeenten . .	21,0 %
Fonds Openb. Onderstand	7,1 %
Dividenden . . . . .	5,4 %
Verskillende . . . . .	12,1 %

100 %

### UITGAVEN.

Onderwijs . . . . .	40,8 %
Schuld . . . . .	13,7 %
Openb. Onderstand en	
Maatsch. Voorzorg . .	10,0 %
Wegen en Openb. Werken	9,0 %
Politie en brandweer . .	7,0 %
Pensioenen en soc. lasten	4,5 %
Openbare gezondheid . .	3,0 %
Verskillende . . . . .	12,0 %

100,0 %

Per inwoner, oud of jong, geeft het gemeentebestuur jaarlijks circa 2.000 F uit.

# Oppervlakte en indeling

## NIJVERHEIDSGRONDEN.

Willebroek, een nijverheidsgemeente ten zuiden van de Rupel, is doorsneden door de waterweg die de verbinding maakt tussen bovenvermelde rivier en de hoofstad. De waterwegen, evenals de spoorweg

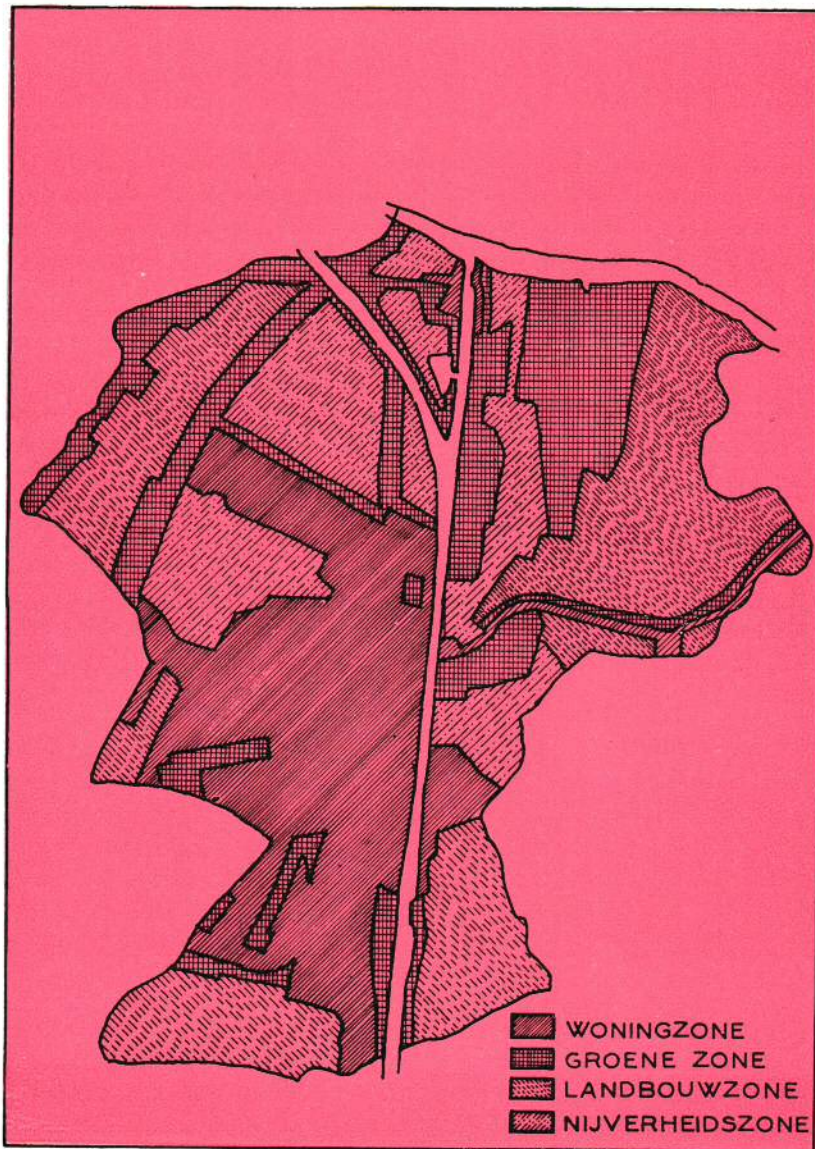

Mechelen-Terneuzen, die over ons grondgebied loop, hebben hun invloed gehad op de indeling van het grondgebied van de gemeente. De ondernemingen hebben zich in de onmiddellijke nabijheid van deze verkeerswegen gevestigd. Aan de boorden van de Rupel, ten noorden van de gemeente, zijn scheepswerven opgericht die zich voornamelijk bezighouden met herstellingen van binnenschepen. In het centrum van de gemeente, aan het kanaal werd de papierfabriek L. De Naeyer opgericht. De grondstoffen nodig voor de fabricatie, alsmede de afgewerkte produkten werden vroeger bijna uitsluitend per schip vervoerd, terwijl nu nog een groot gedeelte van de produkten langs dezelfde weg op hun bestemming worden gebracht. Andere firma's waaronder de Constructiewerkhuizen, de cokesfabriek en een chemische fabriek zijn naast de spoorweg gelegen. Kleinere bedrijven, die niet zozeer van een ver transport afhankelijk zijn, liggen verspreid op verschillende plaatsen van het grondgebied. Het zijn in hoofdzaak een drietal nog in werking zijnde brouwerijen, meubelmakerijen en kleinere constructiebedrijven. De verschillende ondernemingen die hun werk- en opslagplaatsen in de gemeente hebben, beslaan een oppervlakte van 300 ha, zijnde  $\pm 30\%$  van de totale oppervlakte.

## **LANDBOUW.**

De landbouwbedrijven, die nog in de gemeente gevestigd zijn, zijn zeer weinig in aantal, zodat ook de door deze bedrijven ingenomen oppervlakte van weinig betekenis is ten overstaan van het geheel. Slechts 90 ha worden nog geëxploiteerd.

## **TERREINEN VOOR WONINGBOUW.**

De door de woningen ingenomen oppervlakte is van meer belang. Einde 1947 wees een telling uit, dat in de gemeente 3.397 woningen bestonden, die een oppervlakte van circa 160 ha innamen. In deze oppervlakte is eveneens begrepen de hovingen en bijgebouwen. Wat is nu de toestand einde 1957? Volgens de gegevens van de laatste statistiek stonden er 4.223 woningen, die een oppervlakte besloegen van ongeveer 200 ha. De aangroei op een periode van 10 jaar geeft een vermeerdering van 826 woningen. 40 ha grond hebben tijdens deze periode een bestemming als bouwgrond gekregen.

## **WEGEN. BEPLANTINGEN.**

De verschillende wegen die het grondgebied in alle richtingen doorkruisen, en die tot doel hebben de verplaatsingen tussen woning, werkplaats en ontspanningsoord mogelijk te maken, zijn in de beschouwing over oppervlakteindeling geenszins achterwege te laten. De totale lengte van de wegenis bedraagt 58 km, met circa 55 ha verharde wegen en ongeveer 7 ha groene zone. Hierin zijn begrepen de verschillende stroken groen langsheen de wegen, alsmede de aangelegde parken en plantsoenen. Meer dan 9.000 bomen en heesters werden in die tijdspanne geplant, en 3 ha gazon aangelegd. Dit heeft het uitzicht van de gemeente een ander aanzien gegeven.



E. ROLLIERSTRAAT



PRIVAATBOUW



# Bouwen en wonen

In een voorgaand hoofdstuk werd reeds gewezen op de activiteit inzake het oprichten van woningen tijdens de laatste tien jaar. Hierbij dient aangestipt, dat het bouwen van woningen langs drie verschillende zijden werd aangevat.

## PRIVAATBOUW.

Er is eerst en vooral de private sector, die haar aandeel heeft genomen in de bouwbedrijvigheid. Er mag aangenomen worden, dat gemiddeld jaarlijks circa 30 woningen door privaatpersonen werden opgericht. Het merendeel hiervan zijn woningen, die door hun eigenaars zelf worden bewoond. Zij zijn verspreid over het ganse grondgebied. Er is echter één privaatininitiatief te melden, dat de bedrijvigheid van deze sector heeft verhoogd en wel het aanleggen van een nieuwe straat (Rollierstraat), waar voorheen weiland was.



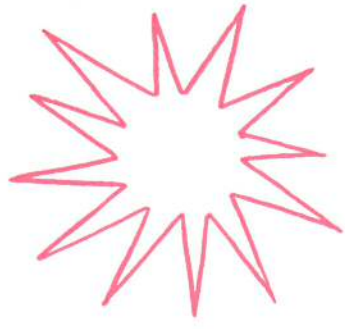

C. BROECKMEYERSTRAAT

## MAATSCHAPPIJ VOOR GOEDKOPE WONINGEN.

Ten tweede is er dan de activiteit van de plaatselijke maatschappij voor goedkope woningen.

Deze maatschappij, waarvan de gemeente de overgrote meerderheid der aandelen bezit, telt op dit oogenblik een activa van 125 miljoen F. Het aantal opgerichte woongelegenheden bedraagt 770 met daarbij 48 in opbouw, of samen 818. Hiervan werden er 147 verkocht aan de huurders.

Het grootste deel van de door de Maatschappij voor Goedkope Woningen opgerichte woningen werd gebouwd na de laatste wereldoorlog, wanneer terug van wal werd gestoken, eerst met de verdere uitbouw van de oude tuinwijk, en daarna met een groots plan voor het oprichten van een volledig nieuwe wijk in het zuidwesten van de gemeente. Het plan voorzag op dit terrein, dat een oppervlakte heeft van 30 ha, 650 woningen op te richten. Sinds de aanvang van de werken, in 1949, tot op heden zijn er 426 woningen met 494 woongelegenheden opgericht.

Door het opheffen van de spoorweglijn van Willebroek naar Londerzeel, ontstond de mogelijkheid op de vrijkomende bedding een weg aan te leggen. Het nog uit te voeren deel van de wijk moest aangepast worden aan deze nieuwe toestand.

In akkoord met Stedebouw werd het plan van aanleg gewijzigd en het resterende deel van de woninggroepen zal een losse inplanting krijgen, met een deel bestemd voor hoogbouw, waardoor een grotere ruimte voor groene zones beschikbaar komt, en een afwisseling van woningen en beplantingen mogelijk wordt.

Daarbij komt nog, dat hierdoor het aantal woongelegenheden merkkelijk verhoogd wordt.



PLAN VAN AANLEG WIJK "WILLEBROEK-STAD"



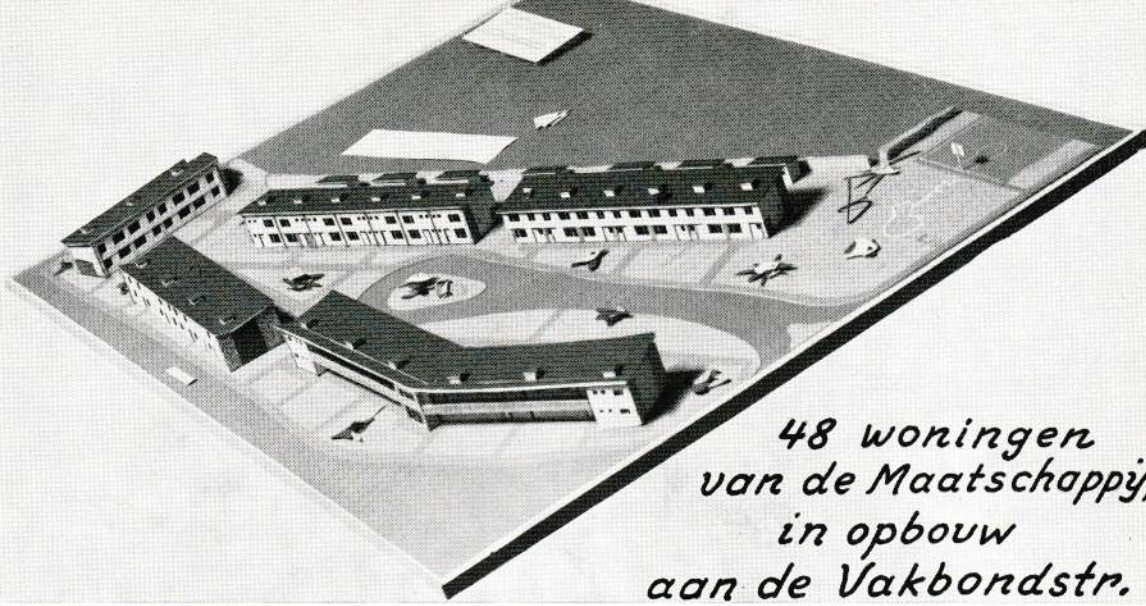

48 woningen  
van de Maatschappij,  
in opbouw  
aan de Vakbondstr.





MODERNE WONINGEN

GEZELLIG INTERIEUR



## GROEPSBOUW GEMEENTEBESTUUR.

In 1952 wezen de statistieken uit, dat om de woningnood te kunnen oplossen het nodig was de bouwactiviteit nog te vergroten. Het gemeentebestuur besloot mede te werken om de bouw van woningen te bespoedigen. Grote stroken grond gelegen nabij het centrum van de gemeente werden te dien einde aangekocht, en hierop werden 159 woningen in groep opgericht. Al deze woningen werden voorafgaandelijk verkocht en zijn betrokken door de eigenaars. De gemeentediensten verhandelden voor deze werken niet minder dan 45 miljoen F.

## KREDIETMAATSCHAPPIJ.

Aan de leniging van de woningnood werd nog daadwerkelijk medegewerkt door de kredietmaatschappij "Eigen Woning", die buiten de nodige leningen voor het oprichten van de woningen gebouwd in groepsverband door het gemeentebestuur, nog verschillende kredieten heeft toegekend aan particulieren die zelf hun woning hebben gebouwd.

Sinds de oprichting van deze kredietmaatschappij tot op heden werden door haar alleen in de gemeente Willebroek 228 leningen afgesloten, voor een totaal bedrag van 42.219.184 F.

De kredietmaatschappij "Eigen Woning" werd opgericht in het jaar 1952 door verschillende organismen, waaronder het gemeentebestuur van Willebroek, die een der aandeelhouders is.





VEEL GROEN, VEEL RUIMTE

MODERNE EETKAMER





## KROTTENBESTRIJDING.

Tot nu toe is enkel melding gemaakt van de oprichting van nieuwe woningen tijdens het laatste decennium. Gedurende die tijdspanne, en bijzonder tijdens de laatste helft ervan, heeft het Gemeentebestuur een andere actie ingezet, namelijk het opsporen, sluiten en afbreken van ongezonde, overbevolkte en vervallen woningen. Al de barakken van het "Koning Albertfonds", die na de eerste wereldoorlog als noodwoning werden opgericht, werden afgebroken, evenals talrijke huizen in baksteen, die niet meer voldeden aan de eisen inzake indeling, verluchting, hygiënische installaties, enz. In totaal werden aldus 197 tijdelijke of vervallen woningen gesloten en afgebroken. De bewoners werden in nieuwe en gezonde woongelegenheden ondergebracht.



## HOE WOONT ONZE BEVOLKING ?

Het is interessant een vergelijking te maken van het aangebracht comfort in de woningen ten overstaan van het geheel der woningen. Sommige van de aangehaalde cijfers zijn gebaseerd op statistieken die een 3-tal jaren geleden werden opgesteld. De huidige toestand is dus beter dan de weergave van deze cijfers.

### *Ouderdom van de woningen :*

De 4.223 woningen in de gemeente staande op 31 december 1957 kunnen onderverdeeld worden volgens ouderdom als volgt :

24,3 % zijn ouder dan 50 jaar.

16,7 % zijn ouder dan 40 jaar.

35,4 % zijn ouder dan 20 jaar.

23,6 % werden gebouwd tijdens de laatste 20 jaar. Praktisch wil dit zeggen in de laatste 10 jaar, vermits tijdens de vooroorlogse periode en de oorlogsjaren elke bedrijvigheid in de bouw stillag.

### *Aantal vertrekken per woning.*

Uit de statistieken kan verder afgeleid worden, dat voor het geheel van de woningen een gemiddelde gevonden werd van 5,2 vertrekken per woning.

### *Inrichting van de woning.*

20 % van de woningen hebben een WC met waterspoeling.

33,5 % van de woningen zijn aangesloten op het gasbedelingsnet.

13,5 % van de woningen zijn voorzien van een badkamer.

74,5 % zij aangesloten op het waterbedelingsnet.

99,9 % t.t.z. bijna alle woningen hebben een aansluiting op het elektriciteitsnet.

Een zeer voornaam aspect van het woningvraagstuk is, dat 55 % van de woningen worden betrokken door de eigenaars zelf.

Herinneren wij er aan, dat de Maatschappij voor Goedkope Woningen 818 woongelegenheden heeft opgericht.

Het is vanzelfsprekend, dat de laatstgebouwde woningen het meeste comfort bieden voor het wonen zelf. Gelukkig kan vastgesteld worden dat vooral jonge gezinnen eraan houden te leven in een woning die rationeel is ingericht en waar de woonkamer het centrum is van het huiselijk leven, terwijl de keuken de werkplaats is van de huisvrouw. In die woningen worden overvloedige vertrekken geweerd en heeft elk vertrek zijn functie te vervullen in het gezinsleven van de bewoners.

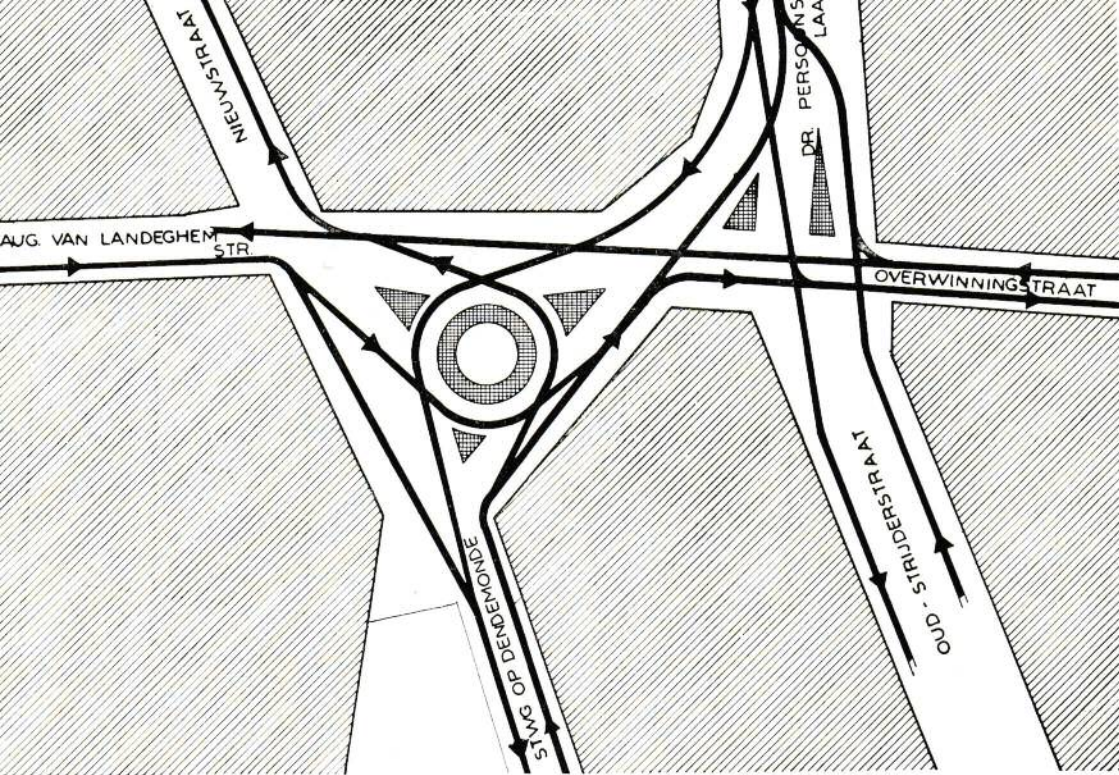

KRUISPUNT A. VAN LANDEGHEMPLEIN

DE GEMEENTELIJKE VERKEERSTAFEL

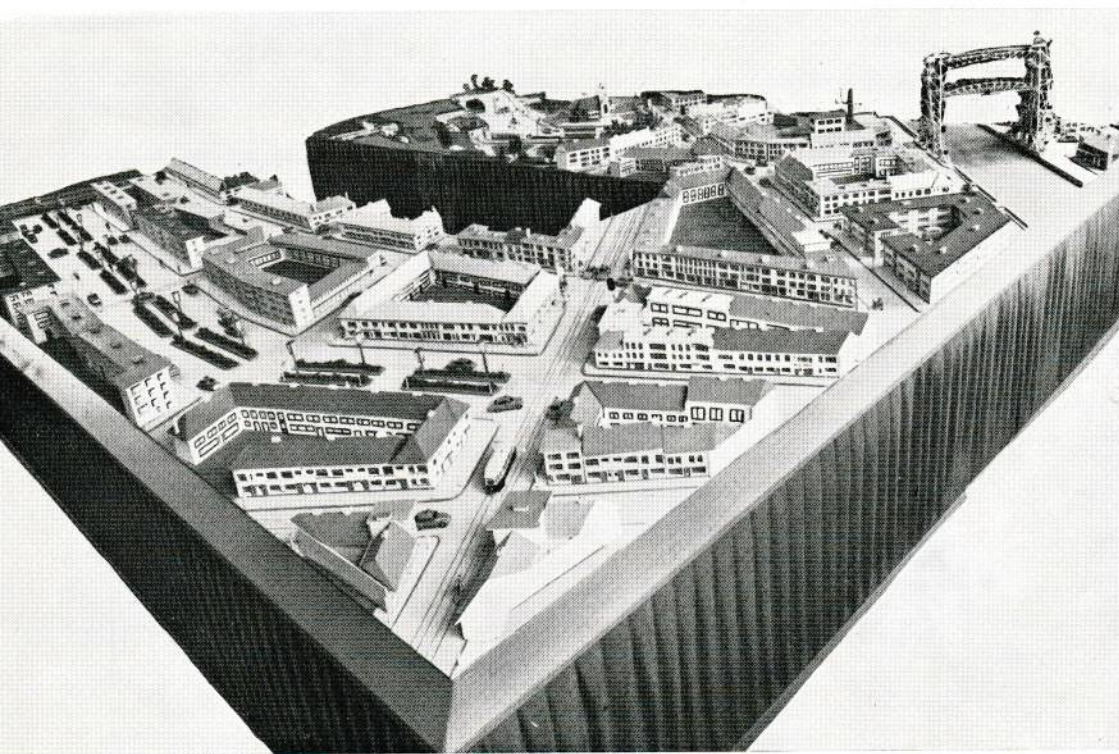



## Verkeer

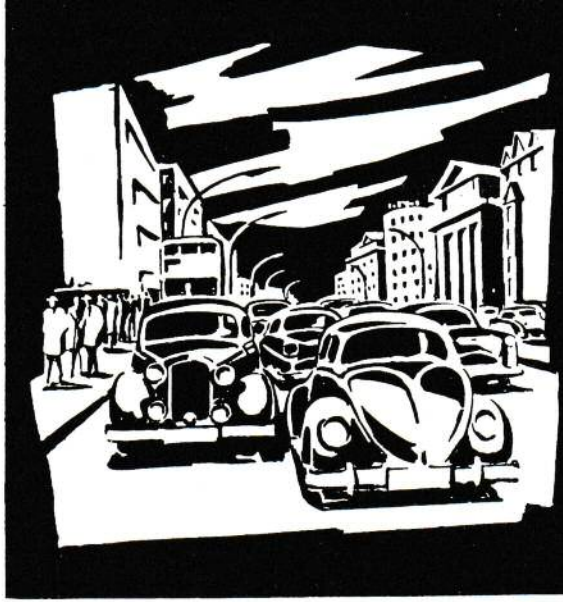

De bestendige aangroei van het verkeer op onze wegen houdt ook Willebroek in zijn greep gevat. De grote rijweg Brussel-Antwerpen loopt door het niet-bebouwde gedeelte van ons grondgebied, maar de provinciale baan Mechelen-Dendermonde doorkruist gans de gemeente, dwars door het centrum heen. Hier kruist deze weg — één der drukste verkeerswegen van het land en bijzonder gekenmerkt door het zware verkeer — een andere baan, die de verbinding maakt tussen Boom en Tisselt. Een onlangs door de plaatselijke politie uitgevoerde telling heeft uitgewezen, dat op dit kruispunt, het A. Van Landeghemplein, gemiddeld per uur 500 gemotoriseerde voertuigen doorkomen.

De onmiddellijke nabijheid van de beweegbare brug over het Kanaal van Willebroek is dikwijls oorzaak van belangrijke en hinderlijke stremmingen op dit kruispunt.

Passende maatregelen werden hier doorgevoerd. Verkeersheuvels werden aangelegd, de Nieuwstraat werd gedeeltelijk een "enkel-richtingsstraat", en in alle straten van dit kruispunt werd de voorrang vastgelegd door aangepaste signalisatie.

Maar het verkeer in de gemeente zelf wordt ook drukker. Er zijn nu reeds meer dan 800 personenauto's, 200 vrachtwagens en 575 motorfietsen in Willebroek. Daarom dienen ook op verschillende plaatsen maatregelen genomen te worden om een veilig verkeer mogelijk te maken. Het kruispunt van de Stationsstraat, de Herman Vosstraat en de Guido Gezellestraat is hier een voorbeeld van.

## OPLEIDING VAN DE JEUGD.

Er wordt ijverig gewerkt om onze schoolgaande jeugd voldoende kennis bij te brengen inzake verkeer en de gevaren die het meebrengt. Om voor onze kinderen, die dan toch de weggebruikers van morgen zullen zijn, de droge wetteksten en verkeersreglementen genietbaar te maken, werd onder impuls van de politiecommissaris door de leerlingen van de Pre-technische afdeling van de Gemeentelijke Jongensschool een moderne verkeerstafel gebouwd, die om haar originaliteit met de besten in ons land mag vergeleken worden. Alles is er uitgebeeld zoals het in werkelijkheid is, en met een eenvoudige drukknopsysteem ontvangt men antwoorden op alle vragen betreffende de regels van voorrang, van het stilstaan, van het stationeren, inhalen of voorsteken van voertuigen, enz.

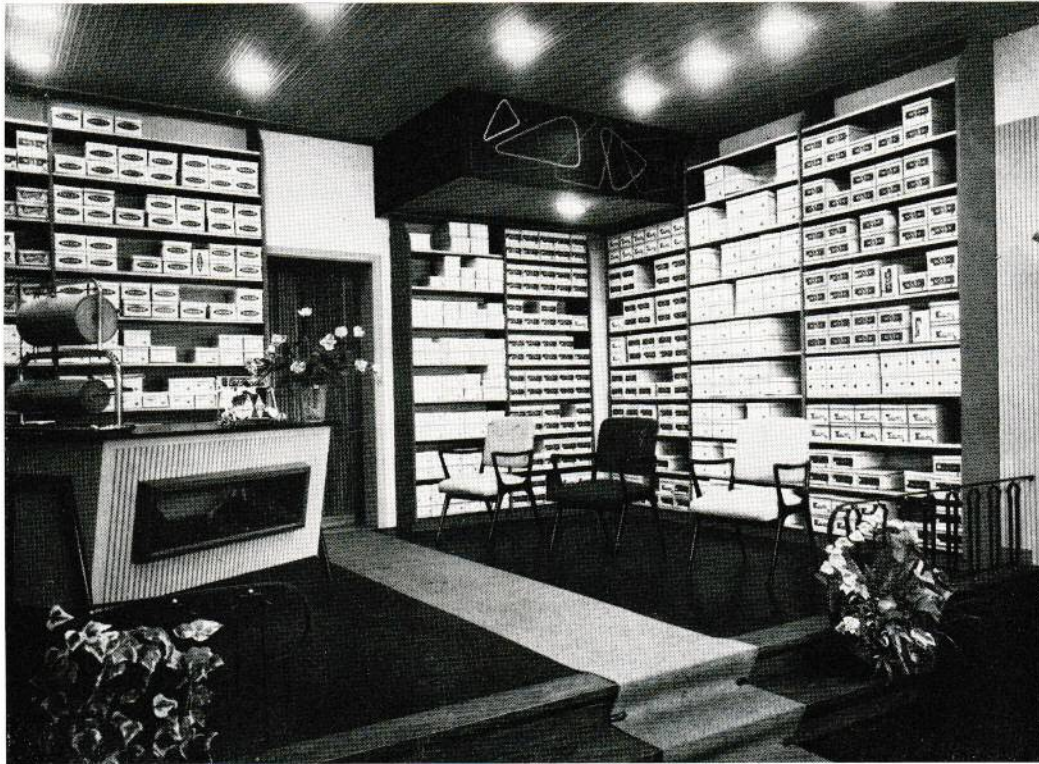

MODERNE WINKEL



## MARKTEN.

Woensdag is de wekelijkse marktdag. Op de L. De Naeyerplaats en in de aanpalende straat heerst dan een grote bedrijvigheid, want kopers en verkopers komen steeds talrijk op.

Reeds verscheidene jaren werd op de vooravond van de nationale feestdag een feestmarkt ingericht, die onder de veelkleurige verlichting steeds tot een groot succes uitgroeide.

Sinds 110 jaar heeft op de laatste maandag van oktober de vermaarde jaarmarkt plaats, waaraan voor de veewedstrijden 125.000 F prijzen zijn verbonden.

## FEESTEN.

Met medewerking van het gemeentebestuur worden jaarlijks nog twee grote feesten georganiseerd : met halfvasten gaat de carnavalstoet uit, waaraan de meestgekende koddige en schone groepen uit het ganse land samen met vele plaatselijke groepen deelnemen. Duizenden bezoekers uit het Mechelse, Klein-Brabant en de Rupelstreek komen dan naar Willebroek om er een aangename dag door te brengen. De eerste zondag van augustus is het Willebroek-Kermis, de dinsdag daarop is er steeds een koers voor beroepsrenners en de donderdag voor liefhebbers. Daar deze kermis in de verlofperiode valt, wordt door vele inwoners gans de week kermis gevierd.



# Onderwijs en Opvoeding

## 1) LOKALEN.

Ook in het onderwijs is een streven naar modernisering zeer goed merkbaar. Evenals de moderne woning moeten de schoollokalen licht, lucht en ruimte bieden aan de kinderen. Moderne opvoedingsmethoden zijn niet meer in te denken zonder aangepaste lokalen en materialen. Deze drang naar ruimte ligt aan de basis van de verschillende verbouwingswerken die in de loop der voorbije jaren aan de scholen werden doorgevoerd. Ook bij de nieuwbouw, zowel voor de Beroepsschool voor meisjes als voor de thans in opbouw zijnde prachtige en moderne school van de wijk "Willebroek-stad" werd alles gedaan wat mogelijk is om licht, lucht en ruimte in de klaslokalen te brengen.

Een gelukkige vaststelling is, dat al onze kindertuinen, ook diegene die meer dan 25 jaar oud zijn, ten volle voldoen aan deze moderne inzichten.

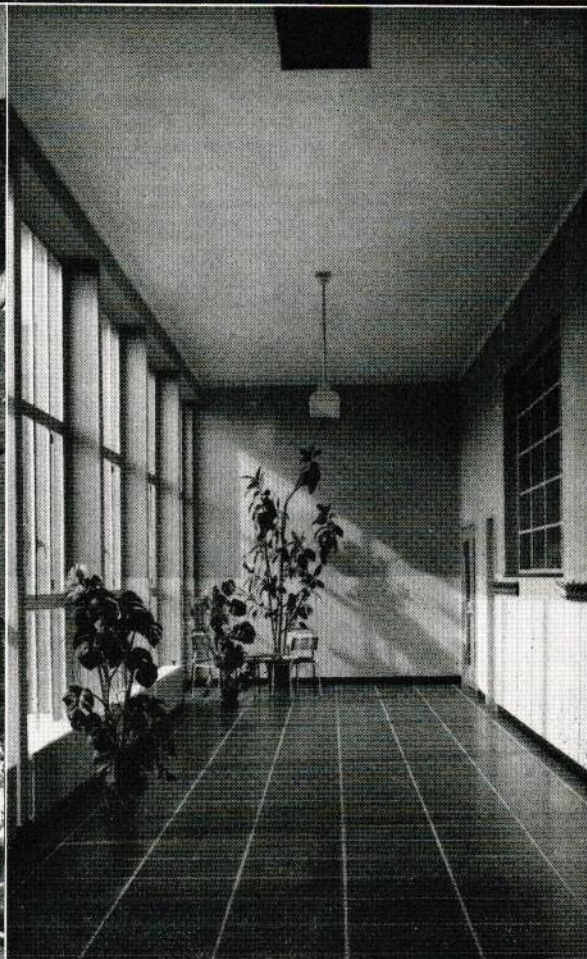

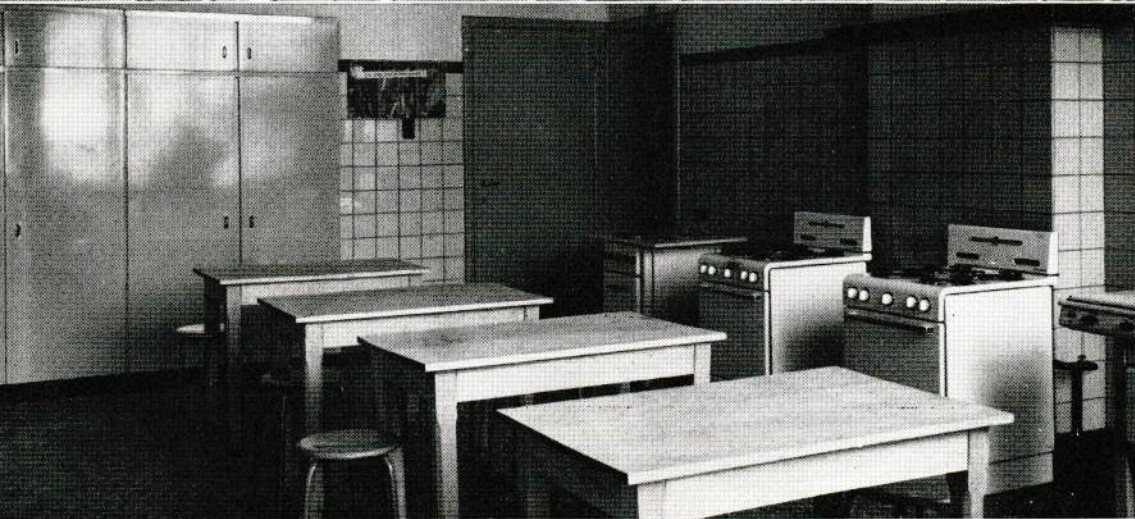

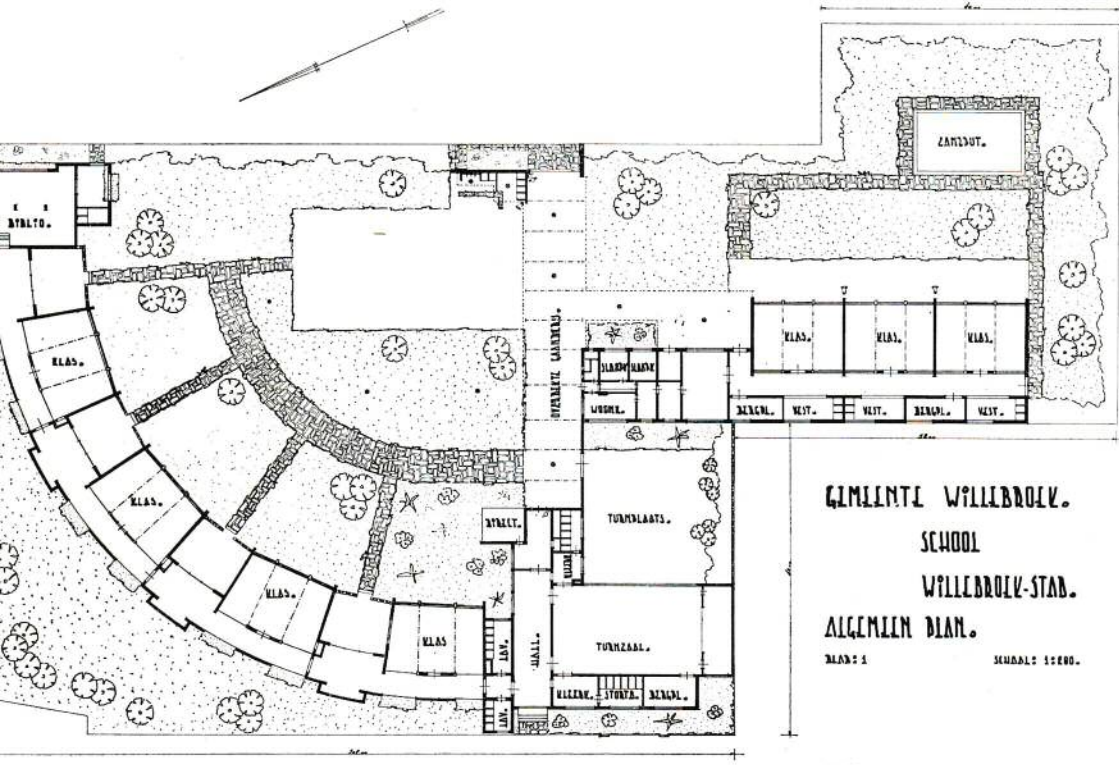

GEMEENTE WILLEBROEK.  
 SCHOOL  
 WILLEBROEK-STAD.  
 ALGEMEEN PLAN.

BLAD 21                      SCHIJK 1: 1000.

ARCHITECTEN L. SMIT & A. VAN BUCK.



## 2) **STUDIEMOGELIJKHEDEN.**

Er werd gezorgd, dat in elke wijk een kindertuin aanwezig is, zodat de kinderen zeer kort bij huis blijven. Ook voor de lagere scholen werd gestreefd naar verbreiding, en werd de school in de Mommaertsstraat en in de wijk "Willebroek-stad" opgericht.

De 4<sup>de</sup> graad werd hervormd tot een vóór-technische afdeling, waar onze jongens voorbereid worden tot het ambachtswezen en de nijverheid, en tevens gevormd worden tot praktisch mens.

Het middelbaar onderwijs geeft mogelijkheden aan de jongens en meisjes om tot hun 15 jaar de studies in de gemeente zelf verder te zetten, terwijl de Beroepsschool aan onze meisjes de mogelijkheid geeft tot 18 jaar naar school te gaan.

Voortgezet onderwijs is mogelijk te Boom, Mechelen of Antwerpen.

## 3) **AVONDONDERWIJS.**

Waar een grote arbeidende bevolking leeft zijn avondscholen absoluut noodzakelijk. Zowel op technisch gebied, als voor handel en talen staan de avondscholen ter beschikking van gans de bevolking.

# Kultureel leven

## DE GEMEENTELIJKE BIBLIOTHEEK.

Wij beschikken thans over een hoofdlokaal, gelegen in de Kerkstraat (Gemeentelijke Meisjesschool), waar in aparte uitleenzalen voor de volwassenen en de jeugd, meer dan 15.000 boeken ter beschikking staan. Door de invoering van het "openkaststelsel" komen al de lezers rechtstreeks in contact met het boek, wat ook een heilzame invloed heeft op de lectuurkeuze. Een goedvoorzien leesaal, met naslagwerken, woordenboeken, encyclopedieën, nz. en een honderd-tal verschillende tijdschriften staan ter beschikking van studenten en belangstellenden.

In de verschillende wijken worden filialen opgericht. Op dit ogenblik zijn er reeds drie in werking, nl. te Klein-Willebroek, in de Mommaertsstraat (wijk "Over de yaart") en in de wijk "Willebroek-stad". Ook deze bibliotheken worden druk bezocht door de jeugd en de volwassenen.

In totaal bezitten wij thans te Willebroek in de openbare bibliotheek reeds meer dan 20.000 boeken, en jaarlijks worden er circa 28.000 uitleningen genoteerd.

Het is begrijpelijk, dat een zulke snelle uitbreiding van het bibliotheekwezen niet kon gevolgd worden met het bouwen van specifieke bibliotheeklokalen. Meestal werd een tijdelijke oplossing gevonden in één of meerdere klaslokalen. Een plan voor nieuwbouw werd echter uitgewerkt, en nog dit jaar zal het eerste, speciaal als bibliotheek gebouwde lokaal worden in gebruik genomen in de wijk "Willebroek-stad".

## TONEEL - CONCERTEN.

Verschillende toneelverenigingen zijn actief in onze gemeente en geven jaarlijks vele opvoeringen. Maar ook vreemde toneelgroepen geven regelmatig voorstellingen te Willebroek, die steeds op een zeer grote belangstelling kunnen rekenen.

De concerten ingericht door de gemeentelijke muziekschool getuigen van het degelijk onderricht dat in deze school wordt gegeven. Zij kennen dan ook steeds een groot succes. Anderzijds zijn ook de "Vrienden van de Muziekschool" zeer actief, en brengen regelmatig zeer hoogstaande uitvoeringen, met concerten, recitals, enz. Ook de plaatselijke harmonies en fanfares laten zich niet onbetuigd, en de openluchtconcerten op de markt, zowel als de uitvoeringen in de zalen en de muzikale uitstappen, kunnen steeds op de grote belangstelling van het publiek rekenen.



## VOORDRACHTEN - TENTOONSTELLINGEN.

Tijdens de wintermaanden vooral worden door de talrijke culturele, toeristische en andere groeperingen regelmatig voordrachten ingericht over zeer gevarieerde onderwerpen. Door filmclubs worden speciale vertoningen van sociale en opvoedende films gegeven, terwijl ook jaarlijks verschillende tentoonstellingen over schilderkunst, boeken, toerisme, foto's enz. worden gehouden.

Steeds was het gemeentebestuur bereid deze culturele manifestaties in de mate van het mogelijke te helpen, en zelf nam het verschillende initiatieven. Ook voor de toekomst zal niets onverlet worden gelaten en wij hopen binnen korte tijd een gemeentelijke feestzaal ter beschikking van gans de bevolking te kunnen stellen.

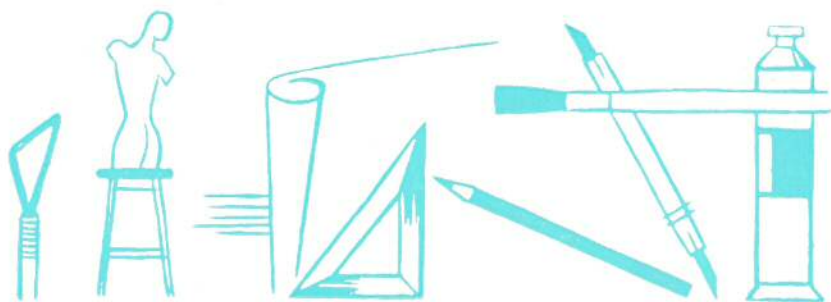



## GEMEENTELIJK SPEELPLEIN.

Op 10 mei 1958 werd overgegaan tot de inhuldiging van het gemeentelijk sport- en speelplein in de Floridastraat (Wipplein). Gunstig gelegen in het centrum van de gemeente, maar toch volledig afgesloten van het drukke verkeer, was het een dringende behoefte geworden.

Het omvat voor de kleintjes een speeltuin met zandputten, plonsbak, schommels, tobogan, klimkooi, reuzenpas, enz..., werkelijk een echt kinderparadijs.

Voor de groteren is er een grasveld, een looppiste, terreinen voor volleybal, basketbal en tennis. Voor de wandelaars werden twee rustige hoekjes ingericht.

Dit alles wordt beheerst door een prachtig clubhuis met groot terras en een overdekte speelplaats. In het gebouw zelf is een refter voorzien, een vergaderzaaltje, kleedkamers, wasplaatsen met stortbaden, lavatory's, infirmerie, bureel en woonvertrekken voor de bewaker. Opgetrokken in een originele stijl, met moderne kleuren geschilderd, beantwoordt het ten volle aan het gestelde doel.

TENNISPLEINEN OP HET GEMEENTELIJK SPEELPLEIN





HET PRACHTIG CLUBHUIS

## **SPEELPLEINTJES.**

In de verschillende wijken werden speelpleintjes opgericht, waar onze Willebroekse jeugd zich naar hartelust kan vermaken. Zo werden er basketbalterreinen opgericht in de J. Wautersstraat en op het de Grimbergheplein, terwijl in de nieuwe wijk van de E. Vanderveldestraat een prachtig speelpleintje voor de kleintjes, met zandput, schuif-af, enz. werd ingericht.



## ZWEMBAD.

Tijdens de zomermaanden ontvangt het gemeentelijk zwembad duizenden bezoeken van de jeugd en ook van de ouderen. Onder toezicht van een geëfend badmeester kan onze jeugd zich naar hartelust vermaken in het water.

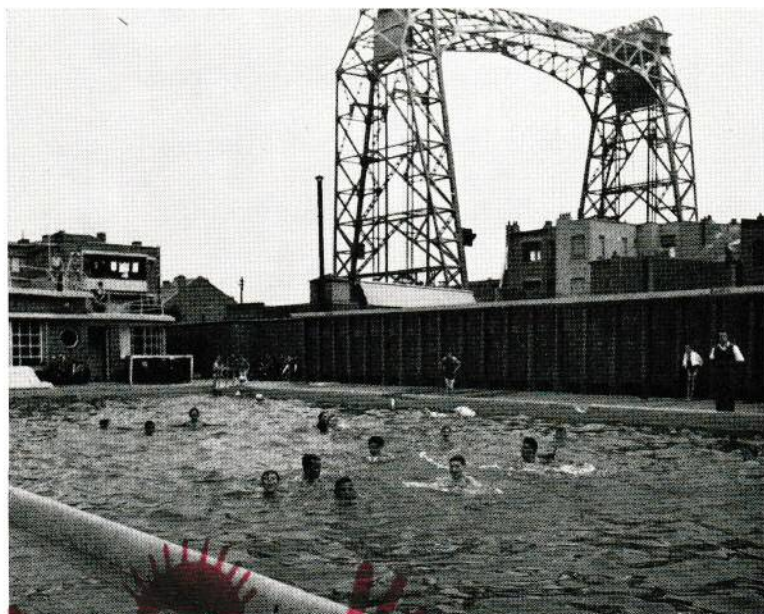

## TURNEN.

De plaatselijke turnkringen worden zowel financieel als materieel flink geholpen. De turnzalen van de gemeentescholen staan gratis ter hunner beschikking. Er mag gezegd worden, dat de Willebroekse turnkringen zeer flink werk verrichten. Niet alleen werden reeds verschillende kampioenen voortgebracht, maar vooral wordt het turnen verbreid onder honderden jeugdige beoefenaars.



## **S L O T**

Door deze brochure heeft de bevolking een overzicht gekregen v. de activiteiten van het gemeentebestuur inzake huisvestings- en aanverwante problemen, veiligheid en gezondheid. Wij hopen dat hiermede 'n klaar beeld werd gegeven van wat de laatste jaren te Willebroek werd gedaan.





---

Anciens Etablissements

# LOUIS DE NAEYER N.V.

WILLEBROEK

**Afdeling Papier** — Haar specialiteiten :

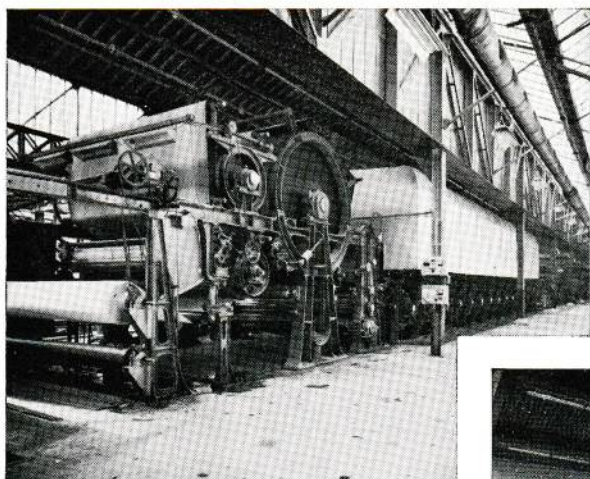

Papiermachine  
met 4 m. tafelbreedte

Fijne en gewone verpak-  
kingspapieren  
Geparchemineerd  
Vetdicht  
Kristal  
Wit en gekleurd voor paraf-  
finage  
Sulfiet- en cellulosepapier  
Prima roosachtig kwartwit.

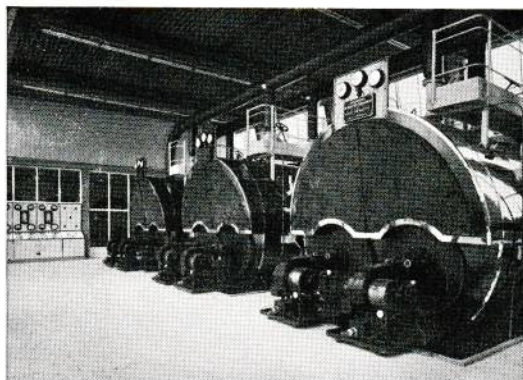

## **Afdeling Metaalbouw.**

De stoomketel "**Monobloc DE NAEYER**" steunt op een honderd-  
jarige ervaring.

---

---

NAAMLOZE ONDERNEMINGSMAATSCHAPPIJ

voorheen

# DUMON & VANDER VIN

Maatschappelijke zetel : BRUSSEL

**ALGEMENE AANNEMINGEN  
VAN OPENBARE EN PRIVATE WERKEN**

---

**Werkplaatsen DANIEL BODDEWIJN te KLEIN-WILLEBOEK  
Metalen en Mechanische Constructies-Scheepstimmerwerven**

---

FILIALEN : **SEGTRACO** - K.M.A.B.A.

Maatschappelijke zetel : LULUABURG - P.B. 375

**SEGTRACO-BELGIQUE** - N.V.

Maatschappelijke zetel : BRUSSEL

**DUMON & VANDER VIN - CONGO** - K.M.A.B.A.

Maatschappelijke zetel : LULUABURG - P.B. 219

---

*Bestuurlijke zetel van bovenvermelde maatschappijen :*

**159, STEENWEG OP HAACHT, BRUSSEL III**

Telefoon : 17.40.74 (6 lijnen)

Voorzitter : Mr. M. BODDEWIJN DUMON.

---

---

**ALGEMENE BOUWONDERNEMINGEN**

***VAN POPPEL***  
***N. V.***

- OPENBARE,
- INDUSTRIELE en
- PRIVATE WERKEN

OUDE LIERSE BAAN - 233

M E C H E L E N

---

---

*In 1900 werd er gebouwd voor 'de geburen'*

*In 1958 wordt er gebouwd voor 'het gezin'*

## **De gemeente WILLEBROEK is de 1<sup>ste</sup> van het land**

die aan haar inwoners de gelegenheid verschaft zich volledig in te richten, keuken en badkamer inbegrepen, met ELEKTRISCHE TOESTELLEN.  
(cuisinière, frigo en elektroboiler).

*Het zijn gezellige woningen,*

*Het zijn deze van de toekomst !*

Vraag inlichtingen aan de inwoners van de Jozef Wautersstraat of aan



**VAN LANDEGHEMPLEIN 2 WILLEBROEK**

---

---

De ultra moderne verwarmingsinrichting van de **Nieuwe School-  
groep te Willebroek** wordt uitgevoerd door de Firma

**ETABLISSEMENTEN**

**INSLEGERS**

**MARIA VAN BOURGONDIELAAN 18**

**BRUGGE**

Tel. 315.16

HUIS GESTICHT IN 1909 — Bijna een halve eeuw

Alle allernieuwste systemen worden toegepast, speciale paneelverwarming in klassen — plafond- en vloerverwarming in openluchtklassen — warme lucht in feestzaal — verdere gewone radiatoren in andere lokalen. Alle circuits worden elektronisch geregeld vanuit de stookcentrale.

---

De macht van **DE SOCIALE VOORZORG**

Coöperatieve verzekeringsmaatschappij  
groeit van jaar tot jaar,

- *meer dan tien miljard verzekerde kapitalen in "Leven" ;*
- *anderhalf miljoen polissen in loop ;*
- *meer dan honderd miljard verzekerde kapitalen in "Brand".*

**DE SOCIALE VOORZORG**

**P. S. BUILDING**

**151, KONINKLIJKESTRAAT**

**BRUSSEL**

(Tel. 18.80.80 - 20 lijnen)

*U moogt op haar betrouwen want ze verzekert WERKELIJK GOED.*

---

---

# ALFONS MAIRNEEF

**Algemene bouwonderneming**

OOSTDIJK - 3 - TISSELT

Telefoon 78.60.92

---

LICHT- EN DRIJFKRACHTINSTALLATIES

ELEKTRISCHE APPARATEN



*H. Struyf-De Baeck*

WESTDIJK 8

Telefoon 78.68.06

WILLEBROEK

*VERZORGDE BEDIENING.*

*VOORDELIGE PRIJZEN.*

---

---

TAPIJTEN ● LINOLEUM ● BALATUM

COLOVINYL-BEHANGPAPIER



HUIS

**Louis De Smedt-Van Rompaey**

STEENWEG OP DENDERMONDE 34

WILLEBROEK



Deze zaak wordt eerlang overgebracht naar :

**A. VAN LANDEGHEMSTRAAT 93**

**WILLEBROEK**

---



---

*Ondernemingen*

**MARCEL PEETERS**

(erkenning N° 3587 klas 2-F-I)

*Metaalbouw*

en

*constructiewerkhuis*

**STEENWEG OP BOOM 83**

**W I L L E B R O E K**

**HERSTELLINGSWERKEN — BOOG- en AUTOGEEENLASSEN**

Tel. werkhuis 78.68.07 H.R.M. 19498 Tel. bureel 78.65.10

**132 Steenweg op Tisselt**

---

---

**Onderneming**  
*van*  
**bouwwerken**

***M. JACOBS***

**KAMIEL HUYSMANSSTRAAT, 11A  
WILLEBROEK**

Telefoon 78.66.25  
H.R. Mechelen 20.688  
R.M.Z. 587.226

---

---

# MARNIX

WILLEBROEK

● TAPIJTEN

● LINOLEUM

● COLOVINYL

● VLOERTEGELS



THONET

zitmeubelen

wooninrichting

**Colovinyl**  
PLASTIC ASBEST TEGELS

---

---

# De Algemene Betonindustrie n.v.

## **KAMPENHOUT-SAS**

droeg bij tot de verfraaiing van de gemeente Willebroek. De be-  
vloeringen van de GROTE MARKT (De Nayerpl.) en de VEERT  
werden uitgevoerd met de  
**gebreveteerde A.B.I. ineenvattende BETONBLOKKEN**

Verdere specialiteiten :

- **Betonklinkers 220x107x100 mm.** (grijs, rood, geel, wit)  
voor wegbedekking, overwegen, opritten, enz.
- **Bestratingskeien 215x130x130 mm.**
- **Rioleringsbuizen** alle afmetingen
- **Bcordstenen** alle types
- **Betontegels 30x30 cm.** in alle dikten
- **Watergreppels** gestandaardiseerde afmetingen
- **Bouwstenen 40x18x17,5 cm.**

## **ALGEMENE BETONINDUSTRIE**

**Biedt U hunderd jaar ondervinding**

**inzake betonprodukten.**

ADRES : **STEENWEG OP LEUVEN — KAMPENHOUT-SAS**

Tel. (016) 617.74 (twee lijnen)

VERTEGENWOORDIGER :

**HUBERT ROTTIERS, Westdijk, 30, WILLEBROEK**

---

# BEROEMD MET VOLLE RECHT...

bieden de haarden met aanhoudend vuur FOBRUX 52, met samengestelde circulatiën, het laatste woord van comfort en spaarzaamheid. Hun luxueus uitzicht zal aan Uw huishouden het cachet geven van sierlijkheid en goede smaak. Ze paren, **ONKLOPBARE PRIJZEN, RENDEMENT • SPAARZAAMHEID • KWALITEIT** VERGELIJKT ONZE TOESTELLEN MET DIE VAN DE CONCURRENTIE



Voorzijdellingse tocht-leiding.

Regeling, vereenvoudigd door één enkele sleutel, waardoor elke verkeerde handeling verhinderd wordt :

0 = traag ;  
1 = matig ; 2 = hard.

Circulatiën der verbrandingsgassen aan de bovenkant.

- Plotselinge hervatting van het vuur.
- Geen onderhoud, vanwege weglating van voorrooster.
- Spaarzaam kolenverbruik.
- Gemakkelijke reiniging.
- Luxe-afwerking in zwart onafbrandbaar lak.

Verhoogd verwarmingsvermogen :

- N<sup>r</sup> 52.01 — 185 tot 235 M<sup>s</sup>
- N<sup>r</sup> 52.02 — 235 tot 290 M<sup>s</sup>
- N<sup>r</sup> 52.03 — 300 tot 375 M<sup>s</sup>

*Altijd aan de kop van de vooruitgang*

**Fobrux** *De beste belgische fabricatie*  
HAREN - bij - BRUSSEL

LES CRÉATIONS FRANCIS DELAMARE

---

# L. DE SMEDT-ZONEN

Depot : ETERNIT — ETERNIT-EMAILLE en FADEMAC

Mechelse steenweg, 68, BLAASVELD — Tel. 78.60.33 Willebr.

- PLAFOND- en MUURBEKLEDING in ETERNIT-EMAILLE
- GRANITE — GLASAL — ELO — GYPROC
- VLOEREN IN ETERNIT GRANITE en FLOORFLEX
- ALLE DAKBEDEKKINGEN - NATUUR- en ETERNITLIEIEN
- VLAKKE EN GEGOLFDE PLATEN
- DOORSCHIJNENDE GEGOLFDE PLATEN
- BUIZEN IN ETERNIT — PERSLEIDINGEN

---

SPAARDERS, AANDACHT ! bij

## Onderling Hypothecair Krediet

Naamloze vennootschap opgericht in 1910

**BRUSSEL**

Private onderneming beheerd door koninklijk besluit van 15 december 1934  
Maatschappelijk kapitaal en diverse reserves : 500 Millioen.

**Bekomt men de beste voorwaarden voor geldplaatsingen.**

SPAARBOEKJES : van 3 tot 5 % netto.

OBLIGATIES : 5 % netto, uitkeerbaar na 5 of 10 jaar.

KASBONS : 4 % netto uitkeerbaar van jaar tot jaar.

KAPITALISATIEBONS : 4 of 4,50 % volgens termijn.

Ook te bekomen : **Leningen op eigendommen om te bouwen.**

Zich wenden tot de plaatselijke agenten :

**Moeyersoms Hendrik**, Stwg op Dendermonde 75 - Tel 107

**Mees Constant**, Steenweg op Tisselt 6 - Tel. 494

*Spoedige en kosteloze bediening.*

*Geheimhouding verzekerd.*

---

---

MODERNE en STIJLMEUBELEN bij

# HOME COOP

GRAANMARKT 14 MECHELEN



OPEN :  
weekdagen  
van 9 tot 12  
en van  
13.30 tot 19 u.

—  
's Zondags  
van  
9 tot 12 u.

TOEGANG  
VRIJ

---

# ALMABIMF

OOSTDIJK — 3 — TISSELT

Verkoop van :

---

BETONBLOKKEN — ASSEBLOKKEN — HOLLE WELFSELS

---

Telefoon 78.60.92

---

---

VERZEKERINGEN

*Hubert Moeyens*

DENDERMONDSE STEENWEG 125

(voorheen Dr. Persoonslaan 29)

**WILLEBROEK**

Telefoon 78.61.19

BRAND — AUTOS — MOTOS — GLASBRAAK  
LEVENSVZERKERING — HYPOTHEKEN

---

In MODERNE TIJDEN  
voor MODERNE AUTO'S  
vanzelfsprekend

**MODERNE GARAGES!**

Daarom :



OFFICIEEL  
AGENTSCHAP



**WILLEBROEK**

*Motor* P. V. B. A.

DENDERMONDSE STEENWEG — WILLEBROEK

Ook Uw GARAGE!

---



DRUKKERIJ DE EENDRACHT S.M., MECHELEN

FOTO'S : L. VAN DER BURGT, WILLEBROEK  
en L. VAN BAELEN, MECHELEN.